



INSTITUTO FEDERAL

Piauí

ORGANOGRAMAS

Apresenta os organogramas, conforme Estrutura Organizacional aprovada em Resolução do Conselho Superior (CONSUP)

Resolução CONSUP	Descrição/Publicação	Situação
010/2019	27/2/2019, Boletim de Serviço Edição Extra nº 15, de 7/3/2019.	Revogada
044/2019	21/8/2019, Boletim de Serviço Edição Extra nº 78, de 9/9/2019.	Revogada
006/2020	17/2/2020, Boletim de Serviço Edição Extra nº 21, de 27/2/2020.	Revogada
019/2020	25/9/2020	Revogada
024/2020	4/12/2020	Revogada
Normativa 005/2020	14/12/2020, DOU, Publicado em: 16/12/2020, Edição: 240, Seção: 1, Pág. 97	Revogada
Normativa 101/2021	14/12/2021	Revogada
Normativa 104/2021	21/12/2021, DOU, Publicado em: 23/12/2021, Edição: 241, Seção: 1, Pág. 262-267.	Revogada
Normativa 134/2022	17/5/2022, Boletim de Serviço.	Em vigor

Teresina-PI, 15 de julho de 2022.

*Anaites Maria de Moraes Silva
Administradora CRA-PI 357
Diretora de Planejamento Institucional*

*Paulo Henrique Gomes de Lima
Pró-Reitor de Desenvolvimento Institucional*

*Paulo Borges da Cunha
Reitor*

Sumário

Organograma I - Geral	Organograma VI, VI (a) e VI (b) – Campus Campo Maior
Organograma I (a) – CONSUP	Organograma VII, VII (a) e VII (b) – Campus Cocal
Organograma I (b) – CPPD	Organograma VIII, VIII (a) e VIII (b) – Campus Corrente
Organograma I (c) – Gabinete da Reitoria	Organograma IX, IX (a) e IX (b) – Campus Floriano
Organograma I (d) – Procuradoria Federal	Organograma X, X (a) e X (b) – Campus Oeiras
Organograma I (e) – Controladoria Interna	Organograma XI, XI (a) e XI (b) – Campus Parnaíba
Organograma I (f) – Pró-Reitoria de Administração	Organograma XII, XII (a) e XII (b) – Campus Paulistana
Organograma I (g) – Pró-Reitoria de Desenvolvimento Institucional	Organograma XIII, XIII (a) e XIII (b) – Campus Pedro II
Organograma I (h) – Pró-Reitoria de Ensino	Organograma XIV, XIV (a) e XIV (b) – Campus Picos
Organograma I (i) – Pró-Reitoria de Extensão	Organograma XV, XV (a) e XV (b) – Campus Piripiri
Organograma I (j) – Pró-Reitoria de Pesquisa, Pós-Graduação e Inovação	Organograma XV I, XVI (a) e XVI (b) – Campus São João do Piauí
Organograma I (k) – Diretoria de Gestão de Pessoas	Organograma XVII, XVII (a) e XVII (b) – Campus São Raimundo Nonato
Organograma I (l) – Diretoria de Tecnologia da Informação	Organograma XVIII, XVIII (a), XVIII (b), XVIII (c) , XVIII (d) e XVIII (e) – Campus Teresina-Central
Organograma II – Campus Avançado Dirceu Arcoverde	Organograma XIX, XIX (a) e XIX (b) – Campus Teresina Zona Sul
Organograma III – Campus Avançado José de Freitas	Organograma XX, XX (a) e XX (b) – Campus Uruçuí
Organograma IV – Campus Avançado Pio IX	Organograma XXI, XXI (a) e XXI (b) – Campus Valença do Piauí
Organograma V, V (a) e V (b) – Campus Angical do Piauí	

ORGANOGRAMA I:
Estrutura com
5 Pró-Reitorias
e 2 Diretorias
Sistêmicas

CONSELHO SUPERIOR (CONSUP)	
COLÉGIO DE DIRIGENTES (COLDIR)	
Conselho de Ensino, Pesquisa e Extensão (CEPEX) Conselho Editorial Conselho Técnico Empresarial Conselho Discente	
Comitê de Governança Digital Comitê de Governança Institucional Comitê de Segurança da Informação e Comunicação Comitê Gestor de Tecnologia da Informação e Comunicação (CGTIC)	Comitê de Ética em Pesquisa Comissão de Avaliação do Estágio Probatório (CAEP) Comissão de Avaliação de Desempenho Docente Comissão de Ética Institucional Unidade de Gestão da Integridade (UGI) Comissão Própria de Avaliação (CPA)

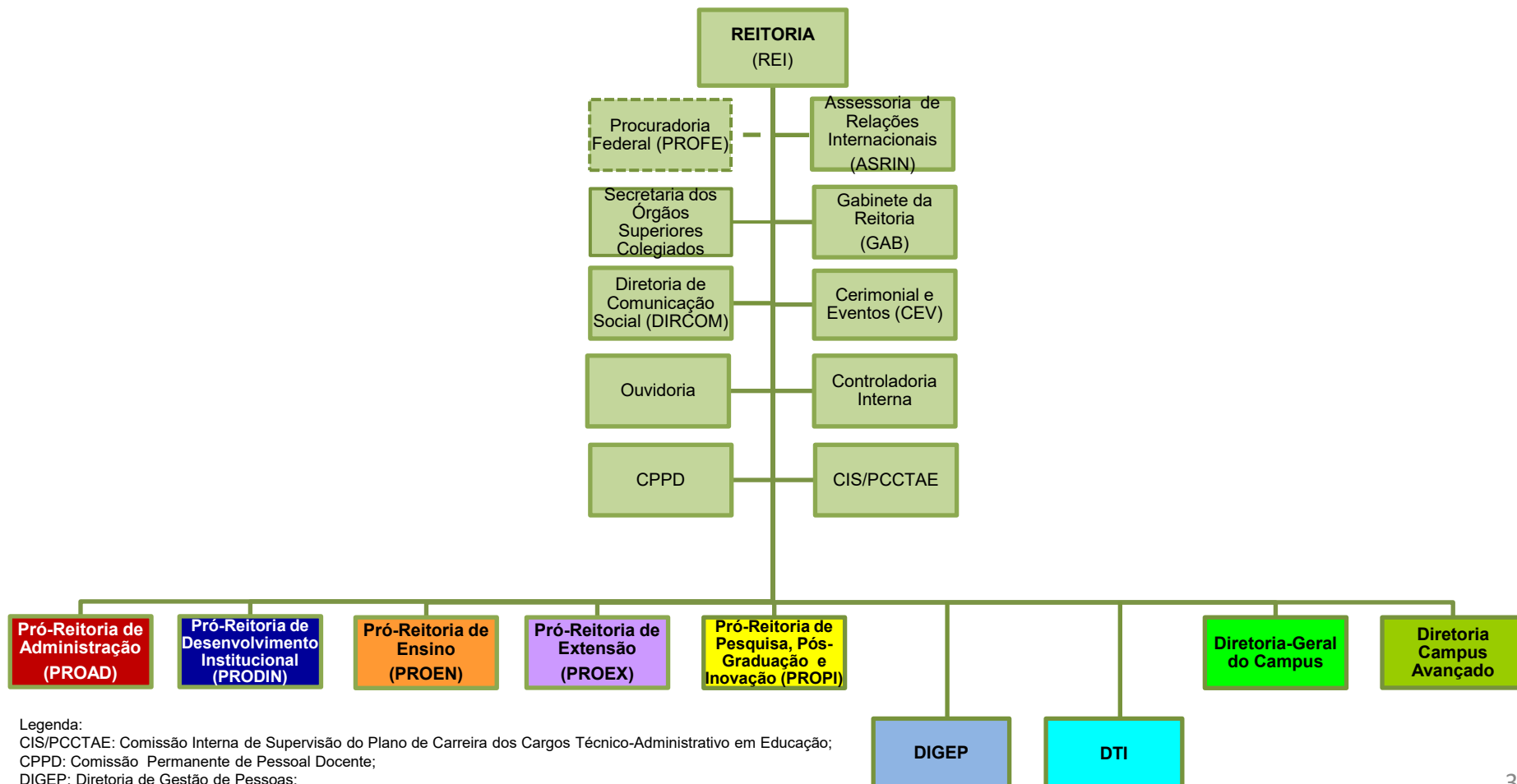

Legenda:
 CIS/PCCTAE: Comissão Interna de Supervisão do Plano de Carreira dos Cargos Técnico-Administrativo em Educação;
 CPPD: Comissão Permanente de Pessoal Docente;
 DIGEP: Diretoria de Gestão de Pessoas;
 DTI: Diretoria de Tecnologia da Informação.

Estrutura Multicampi:
1 Reitoria + 17 Campi
+ 3 Campus Avançado

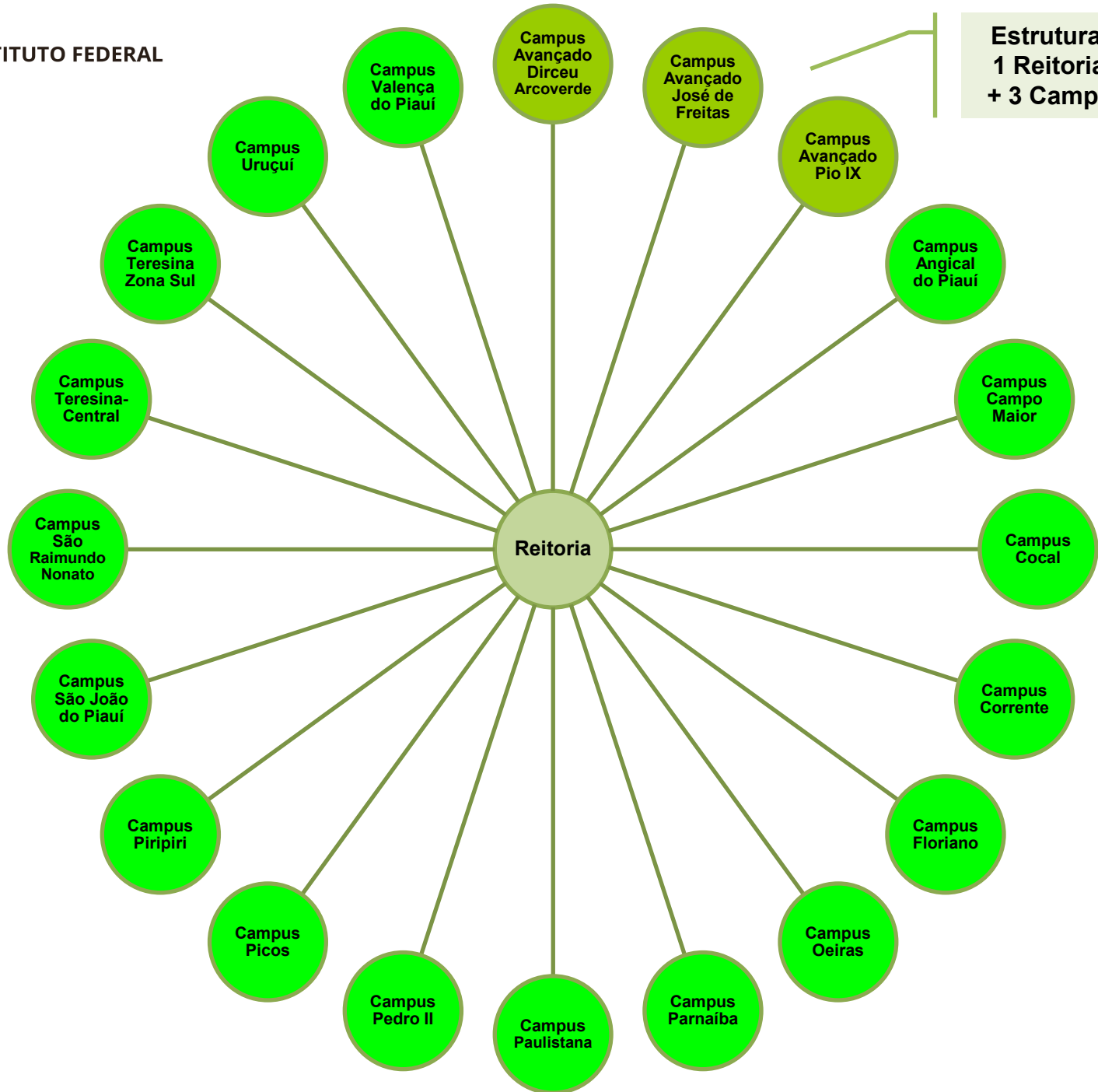

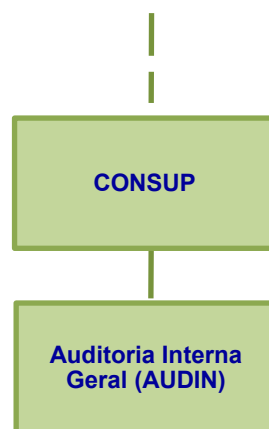

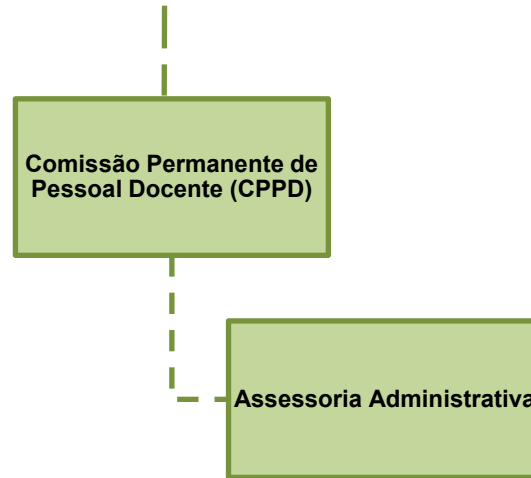

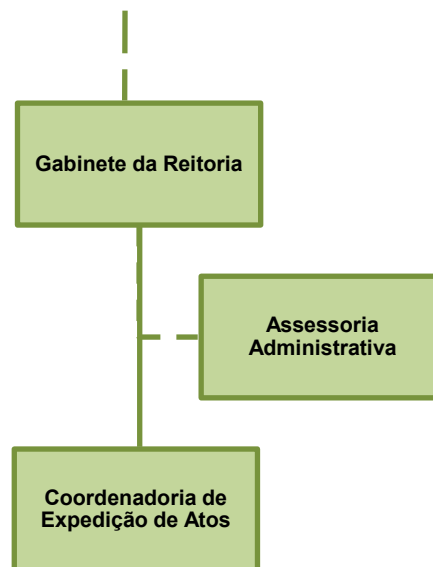

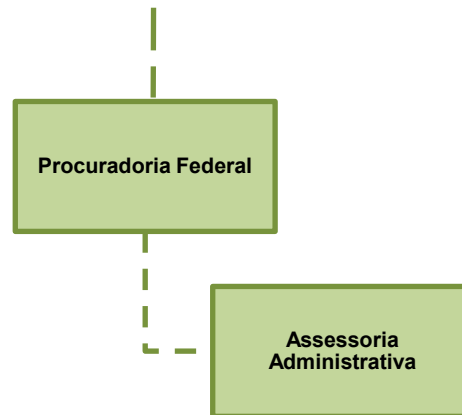



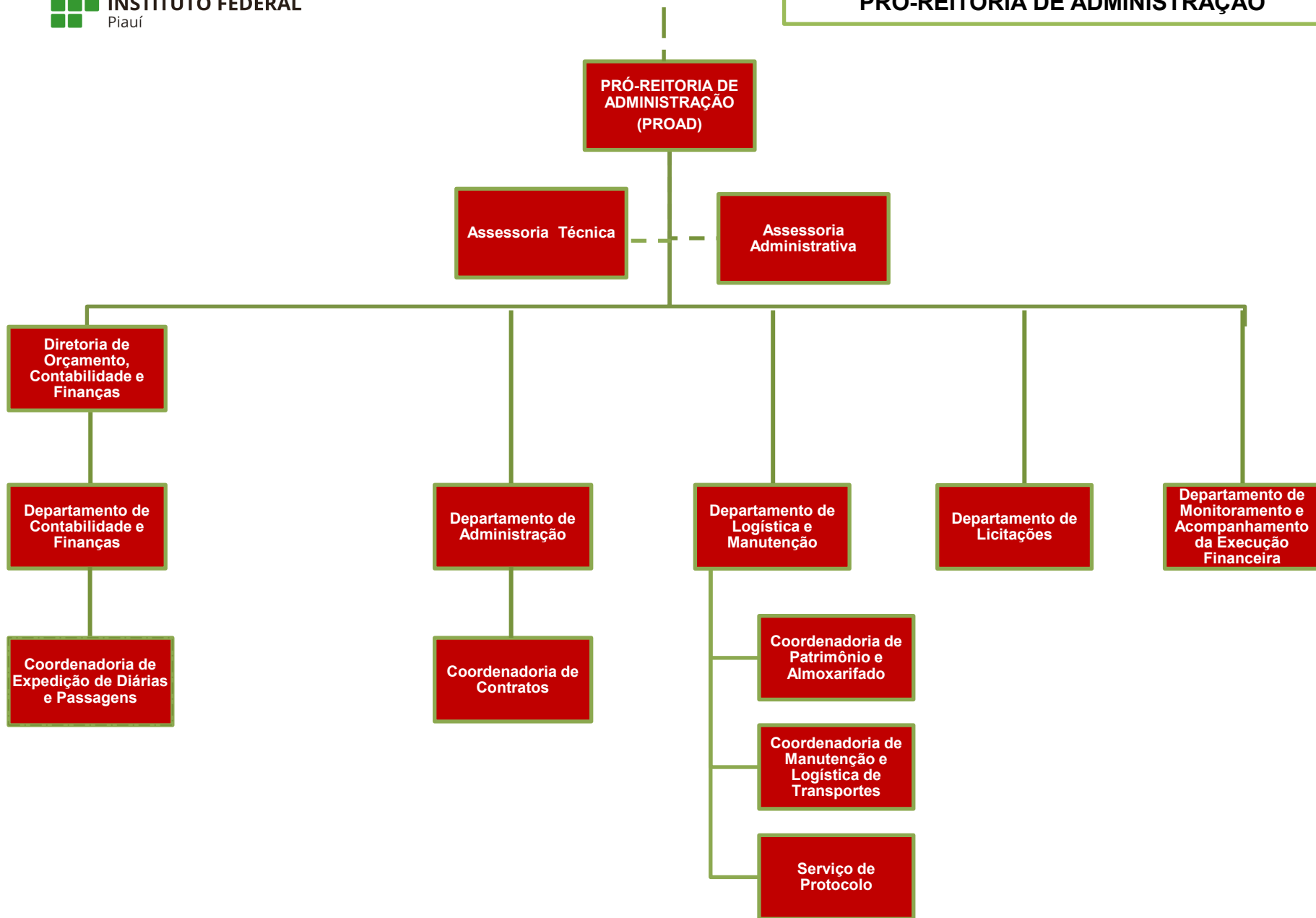

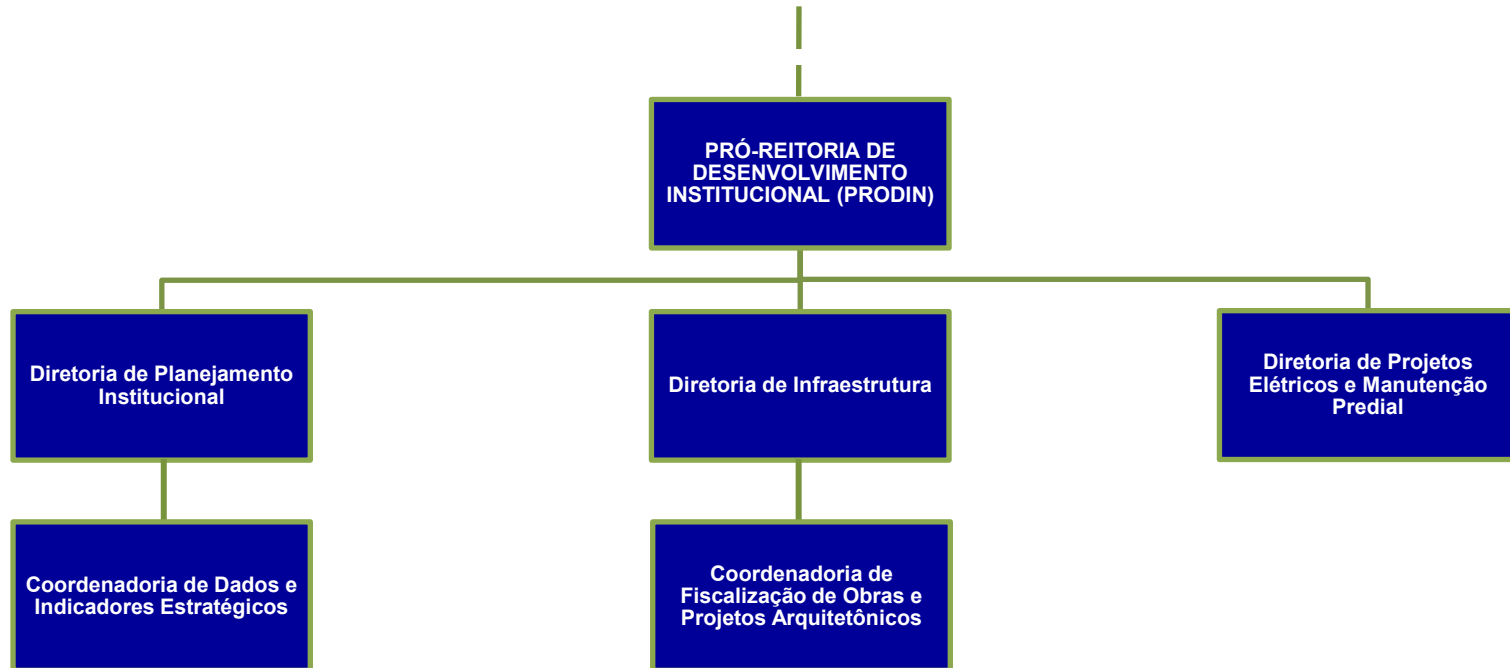

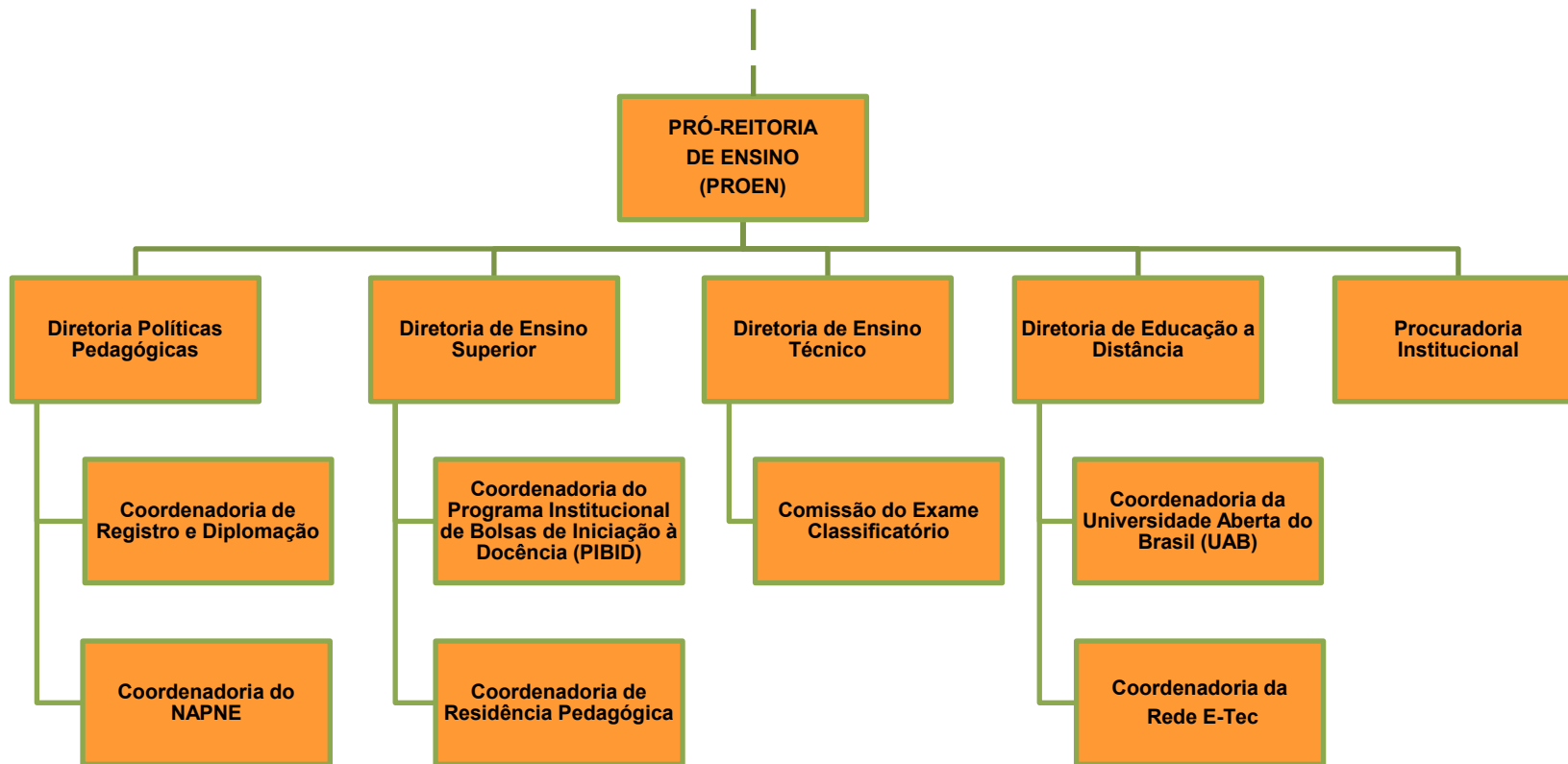

Legenda:
NAPNE: Núcleo de Atendimento às Pessoas com Necessidades Específicas.

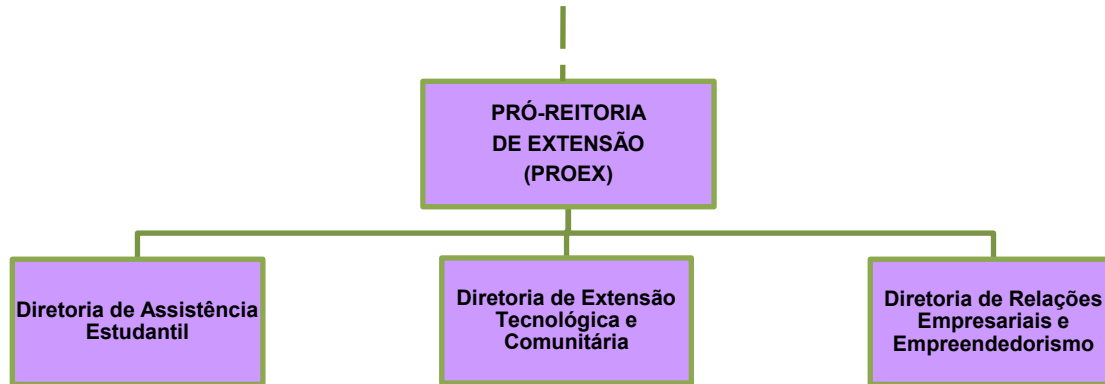

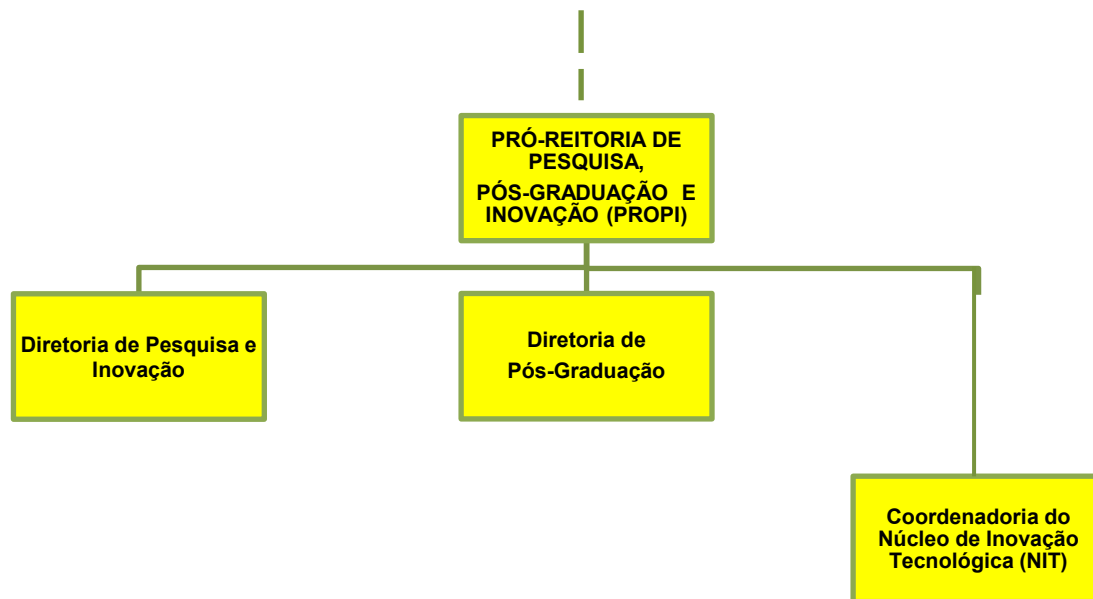

**ORGANOGRAMA I (k) :
DIRETORIA DE GESTÃO DE PESSOAS**

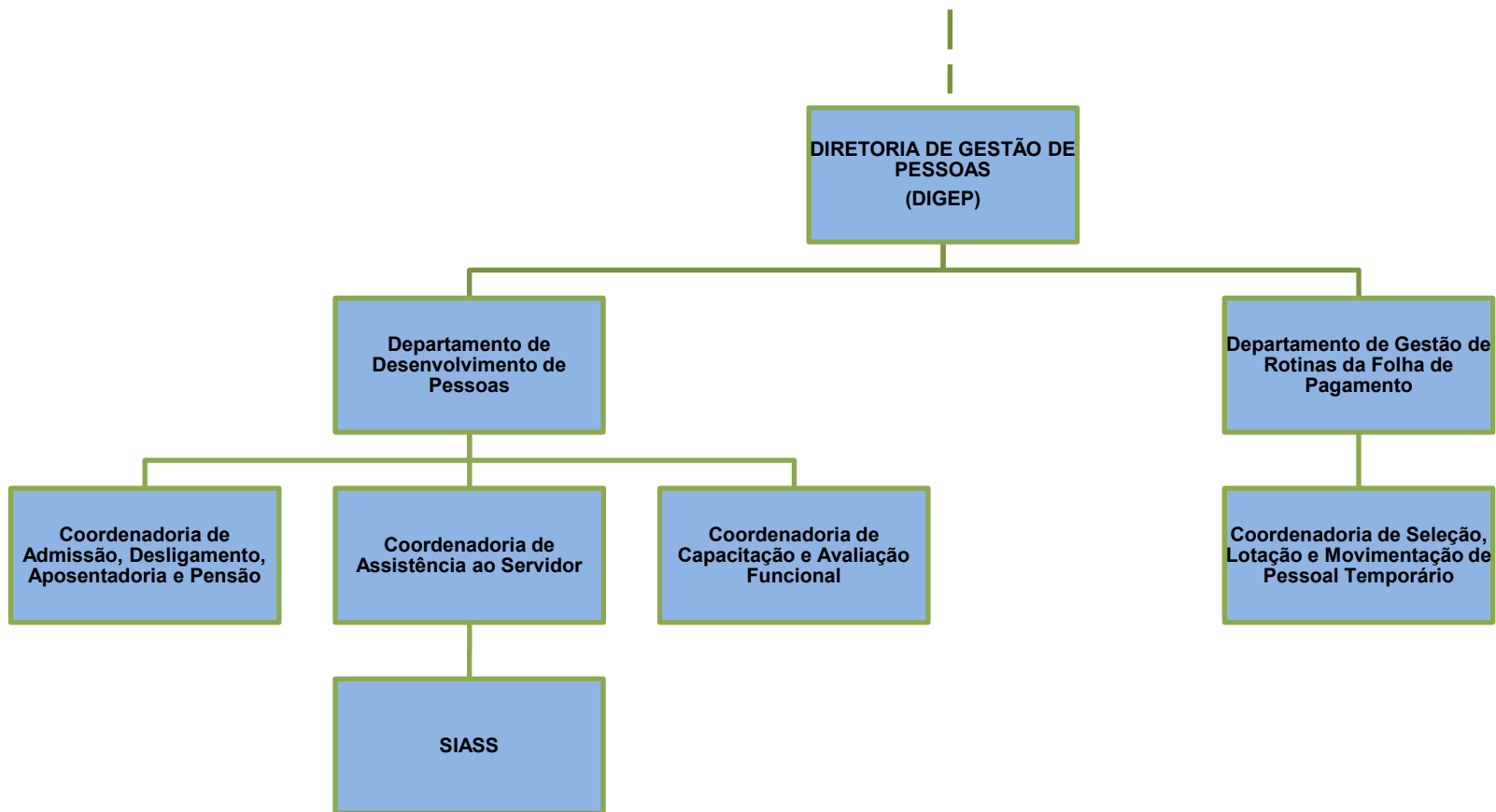

Legenda:

SIASS: Subsistema Integrado de Atenção à Saúde do Servidor.

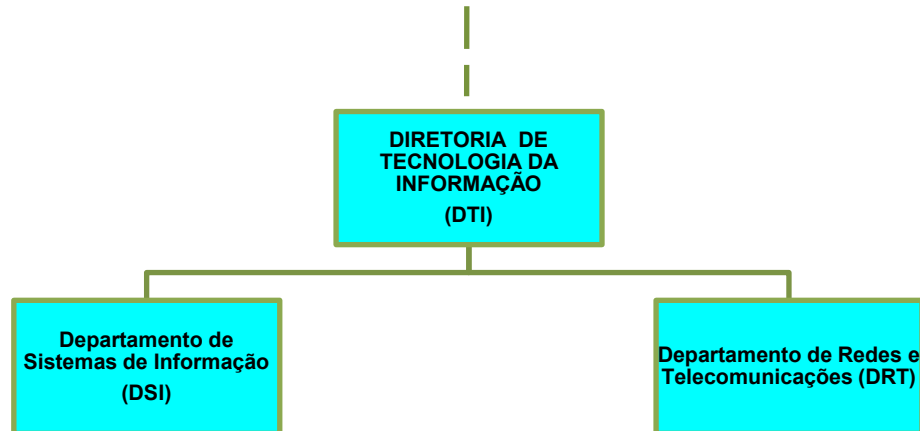

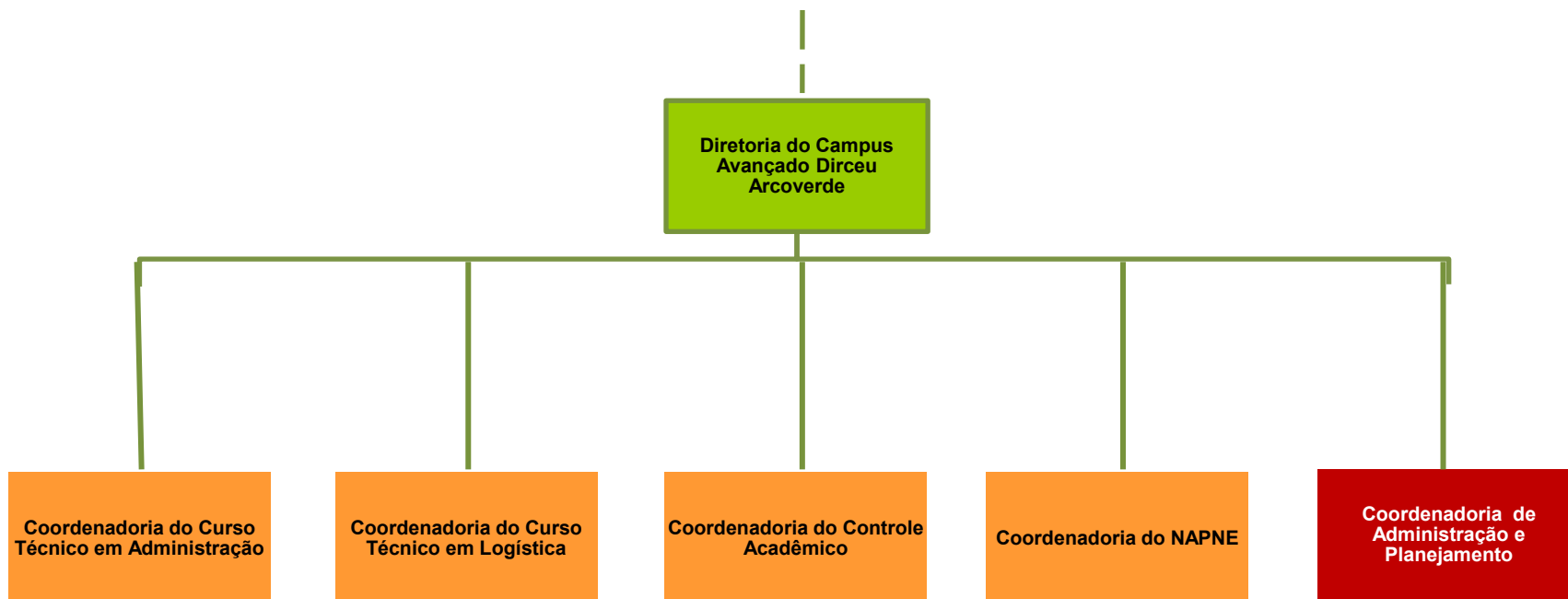

Legenda:
NAPNE: Núcleo de Atendimento às Pessoas com Necessidades Específicas.

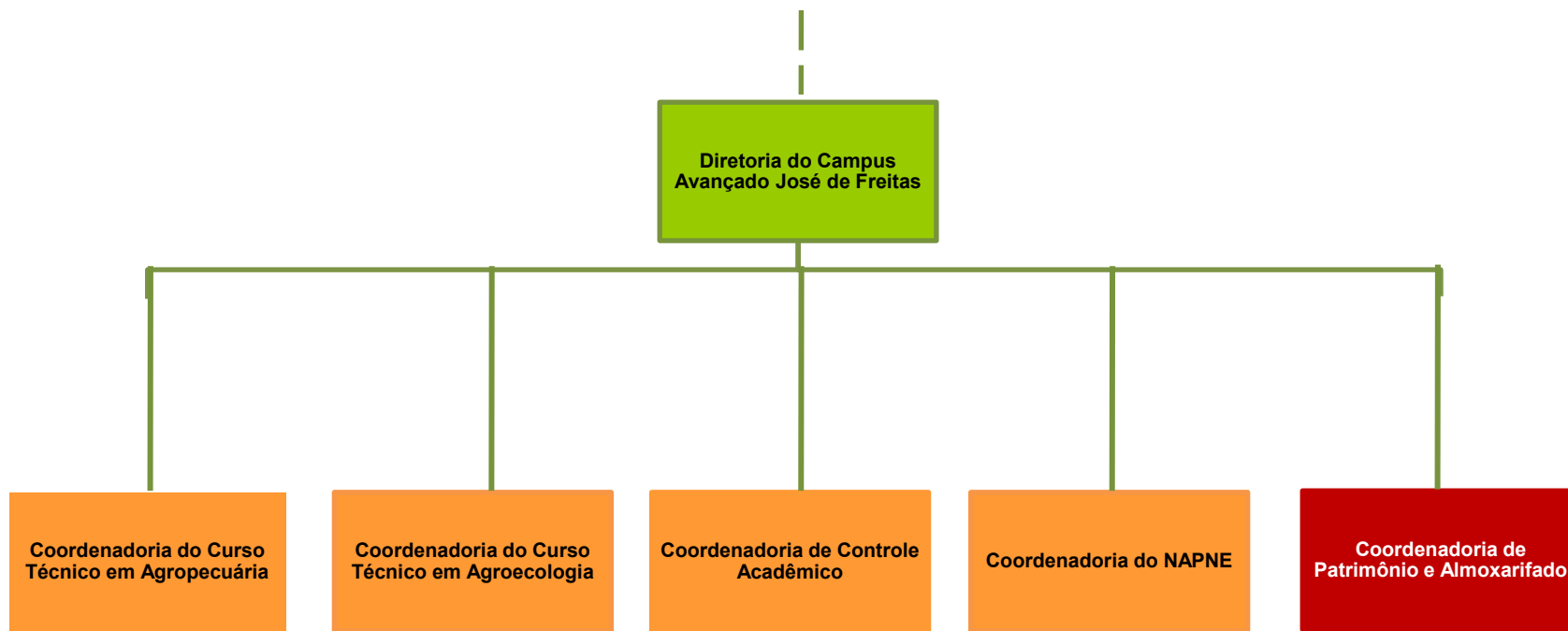

Legenda:
NAPNE: Núcleo de Atendimento às Pessoas com Necessidades Específicas.

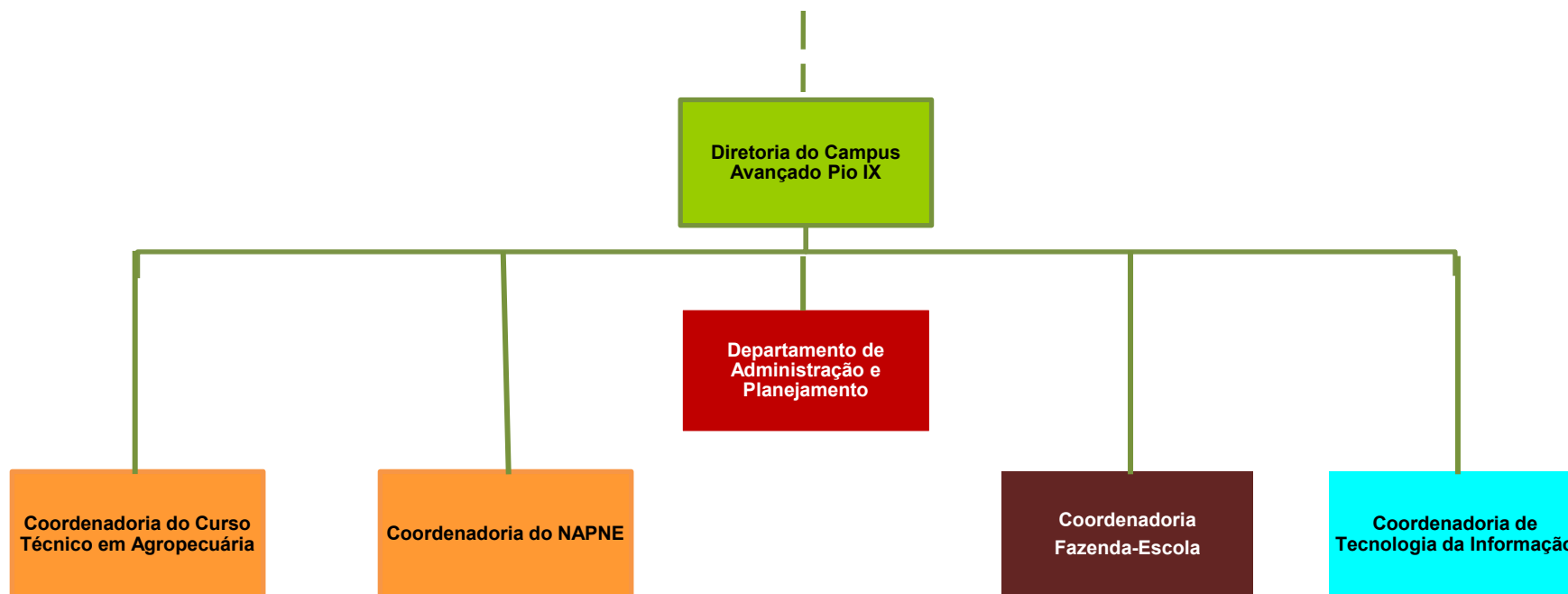

Legenda:
NAPNE: Núcleo de Atendimento às Pessoas com Necessidades Específicas.

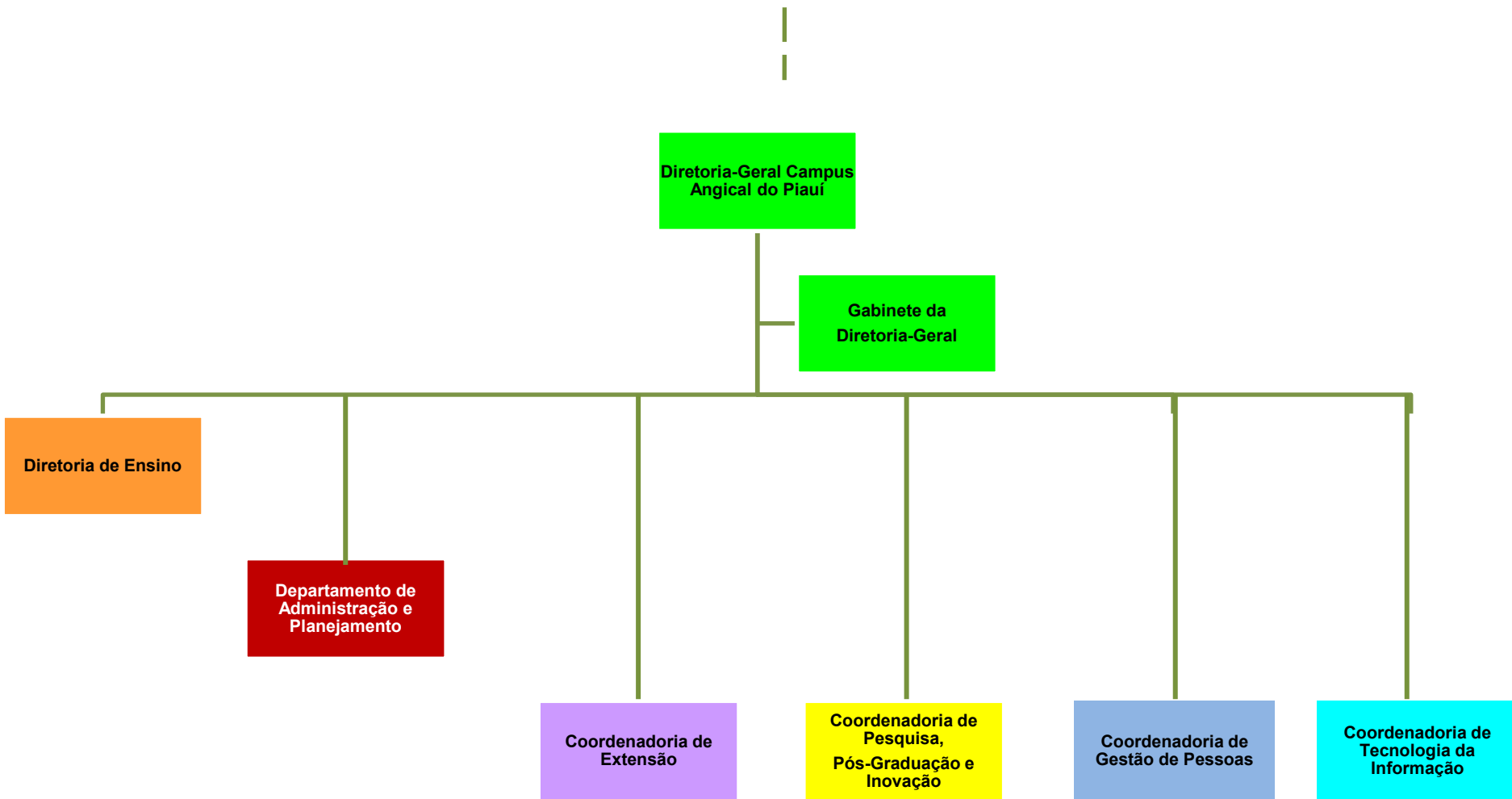

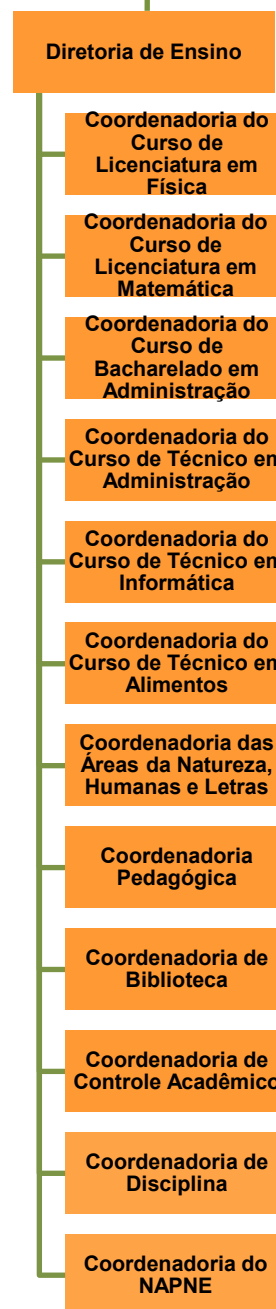

Legenda:
NAPNE: Núcleo de Atendimento às Pessoas com Necessidades Específicas.

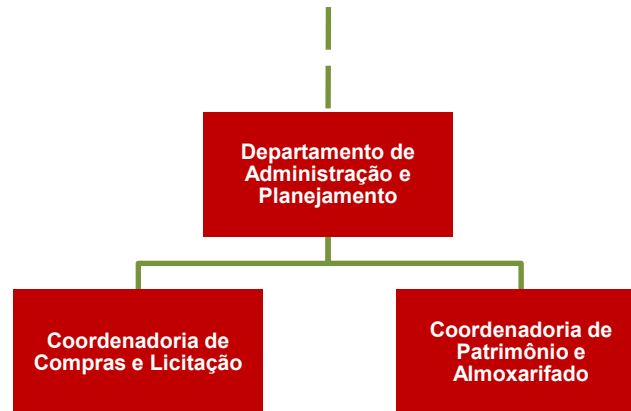

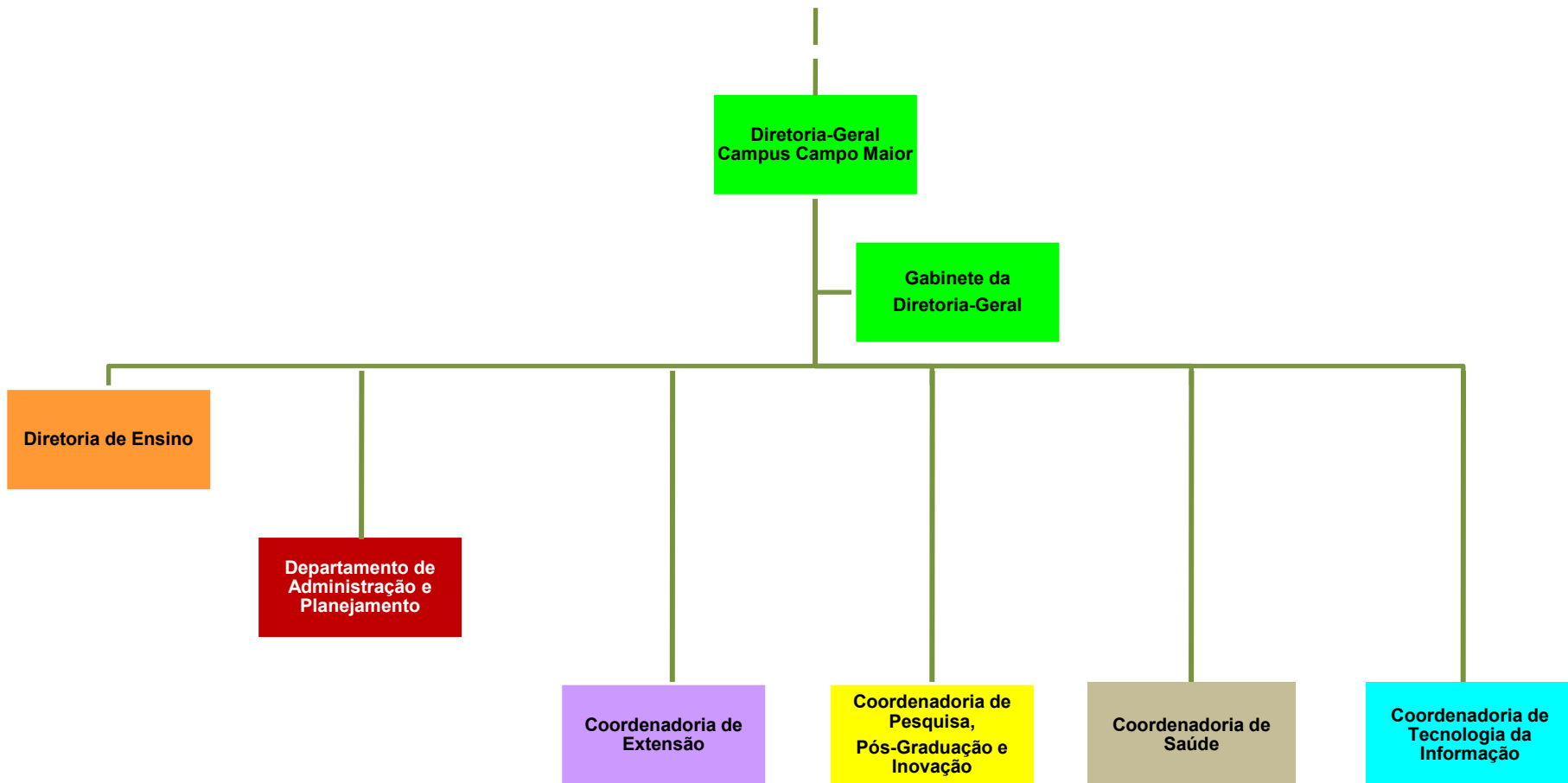

Diretoria de Ensino

**Coordenadoria do
Curso Licenciatura
em Matemática**

**Coordenadoria do
Curso de
Bacharelado em
Administração**

**Coordenadoria do
Curso Técnico em
Administração**

**Coordenadoria do
Curso Técnico em
Logística**

**Coordenadoria do
Curso Técnico em
Agropecuária**

**Coordenadoria
Curso Técnico em
Informática**

**Coordenadoria do
Curso Técnico em
Desenvolvimento
de Sistemas**

**Coordenadoria das
Áreas da Natureza,
Humanas e Letras**

**Coordenadoria
Pedagógica**

**Coordenadoria de
Biblioteca**

**Coordenadoria de
Controle
Acadêmico**

**Coordenadoria de
Disciplina**

**Coordenadoria do
NAPNE**

Legenda:
NAPNE: Núcleo de Atendimento às Pessoas com Necessidades Específicas.

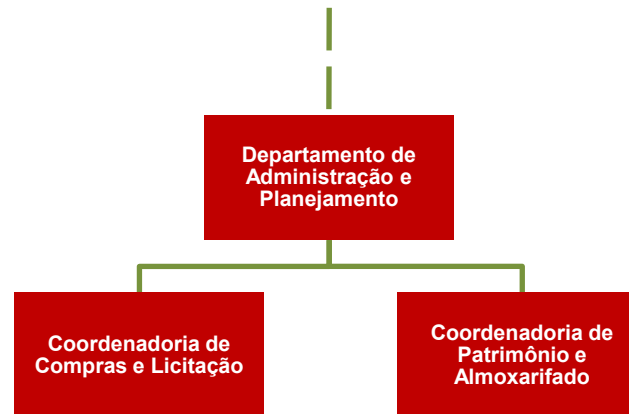

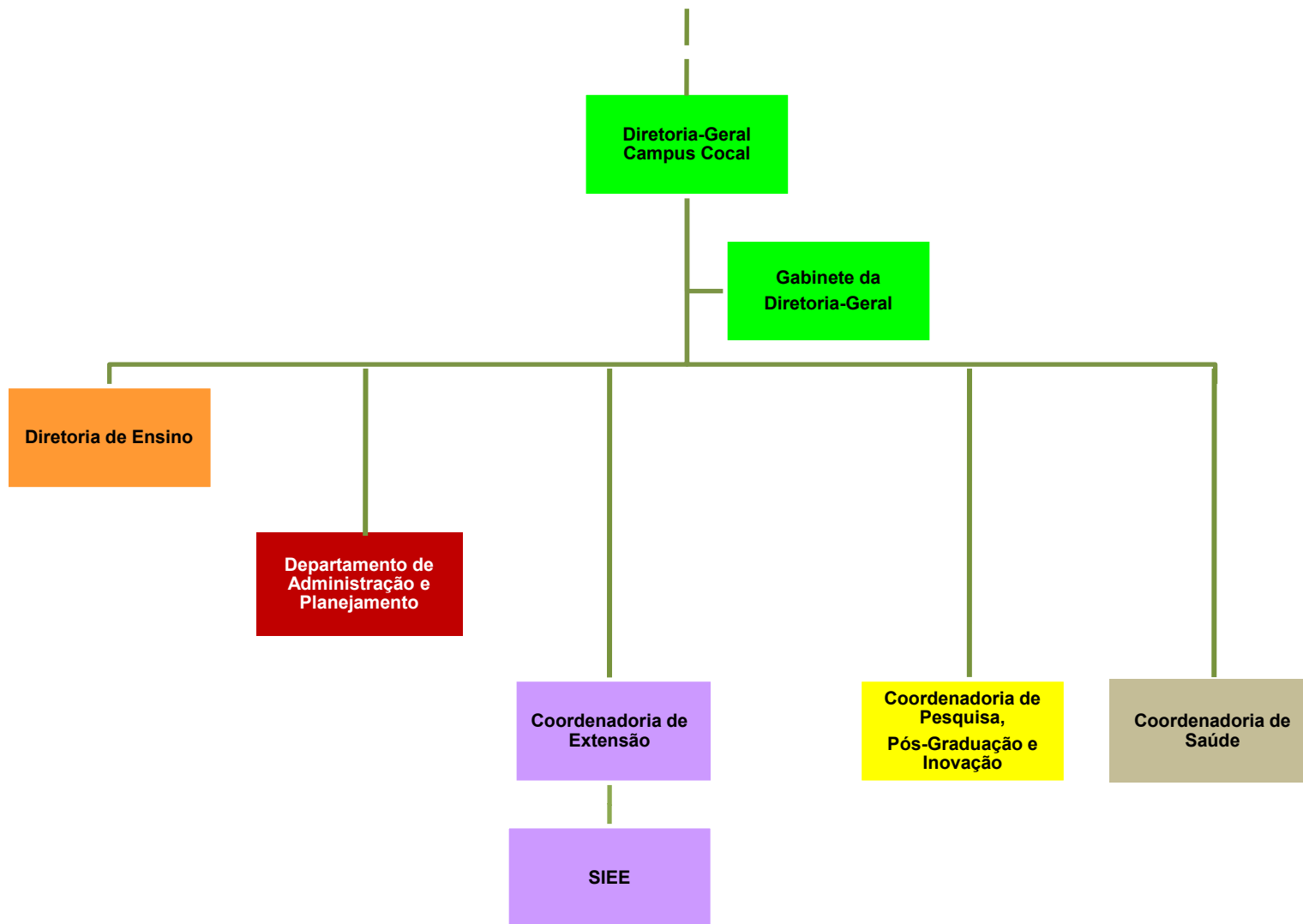

Legenda:
SIEE: Serviço de Integração, Estágios, Egressos e Emprego.

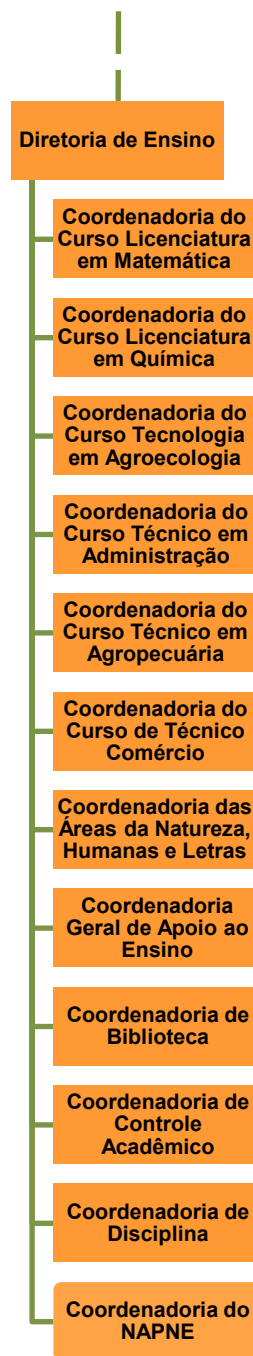

Legenda:
NAPNE: Núcleo de Atendimento às Pessoas com Necessidades Específicas.

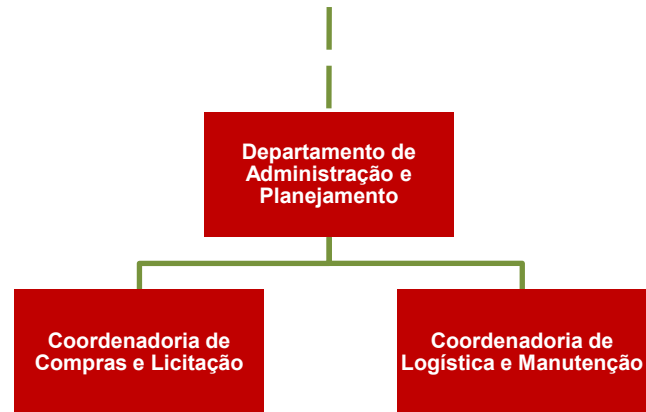

**ORGANOGRAMA VIII:
CAMPUS CORRENTE**

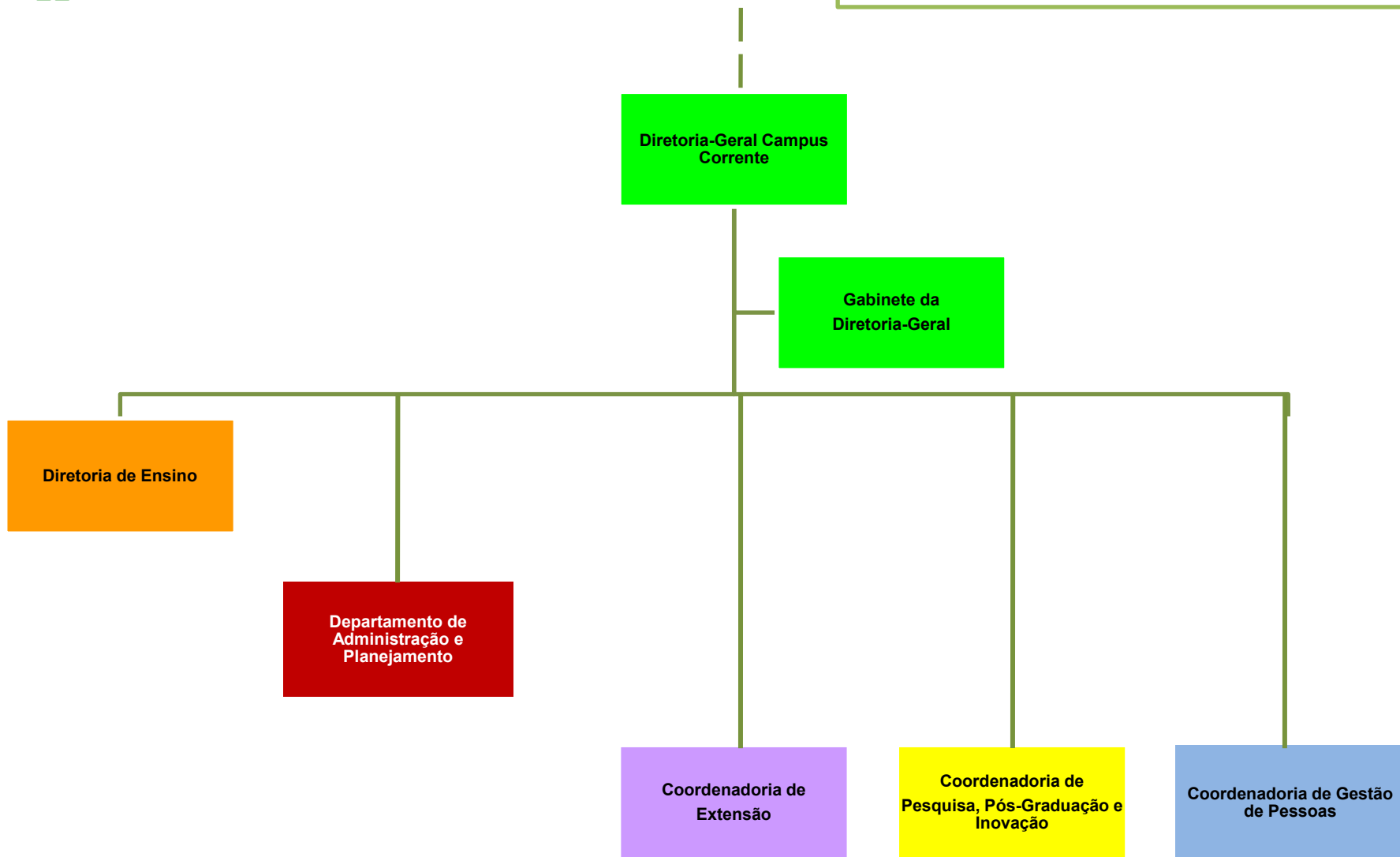

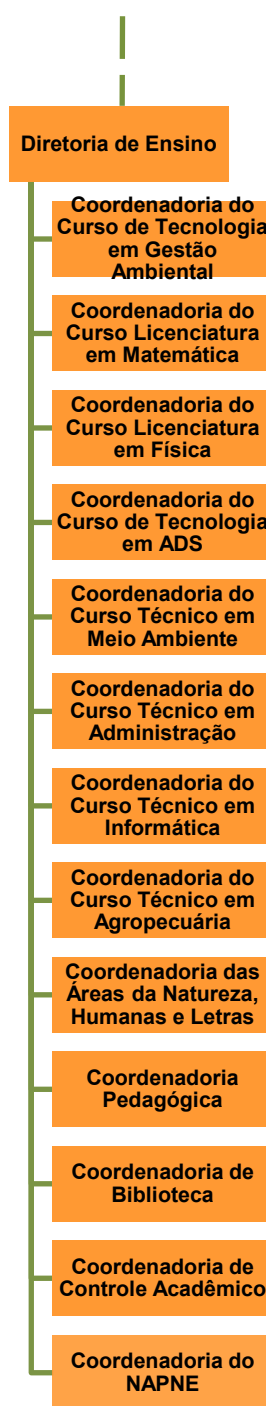

Legenda:

ADS: Análise e Desenvolvimento de Sistemas.

NAPNE: Núcleo de Atendimento às Pessoas com Necessidades Específicas.

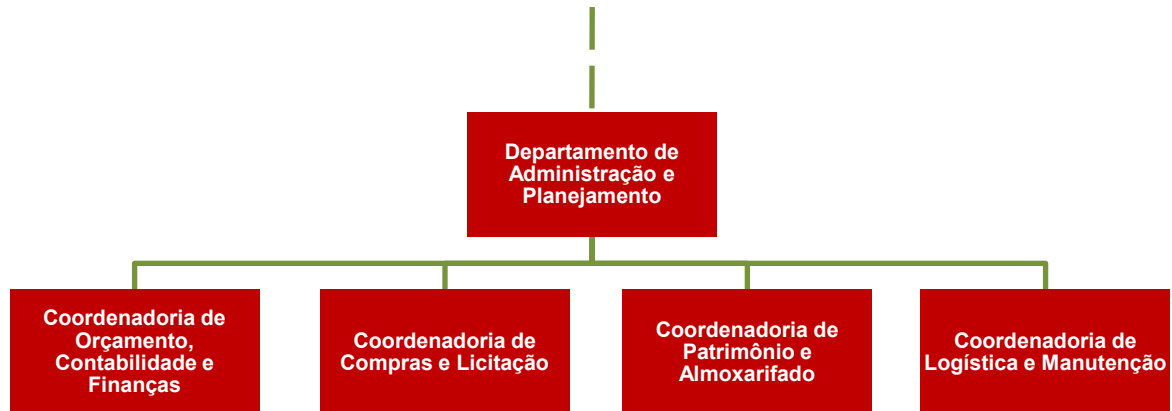

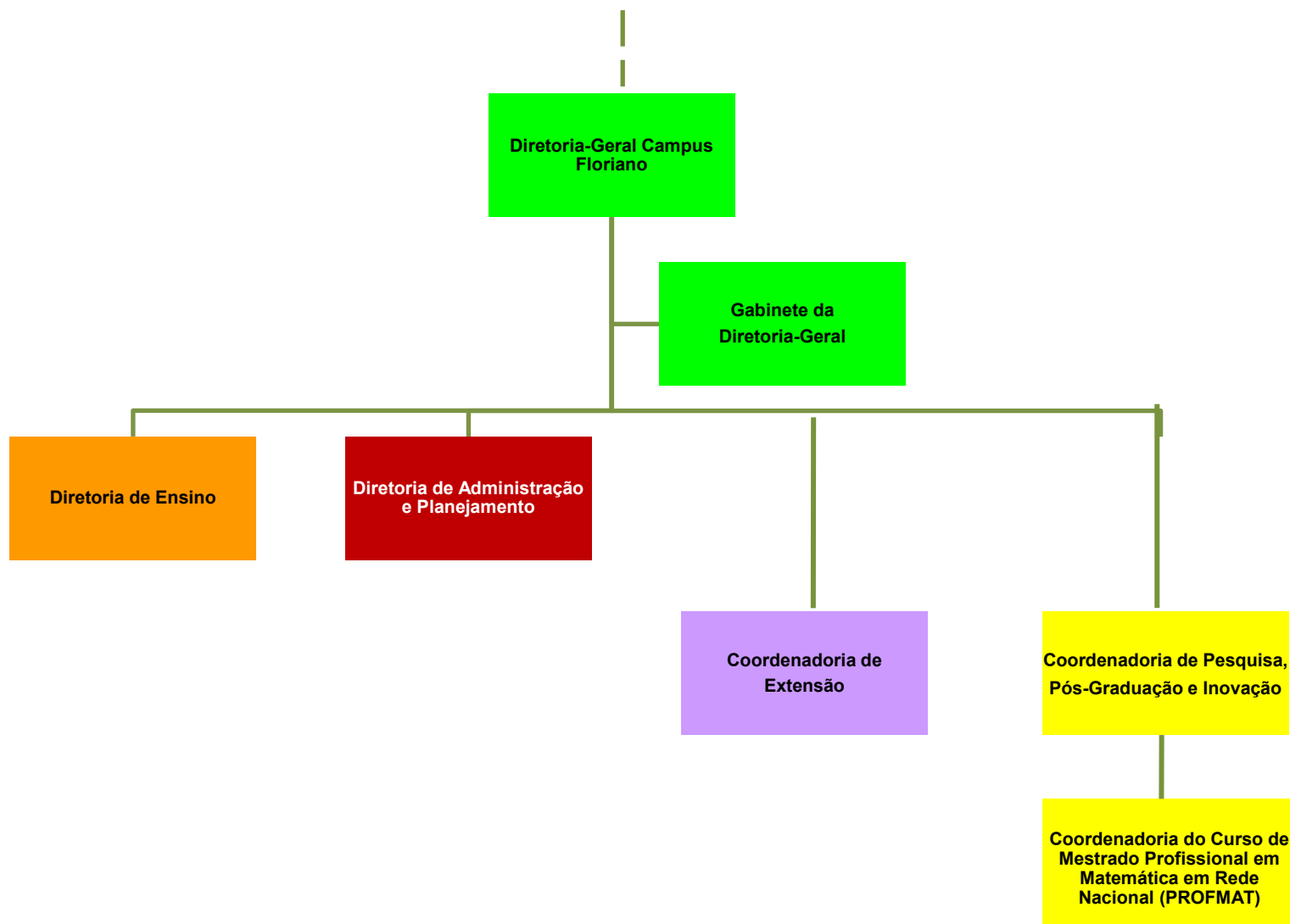

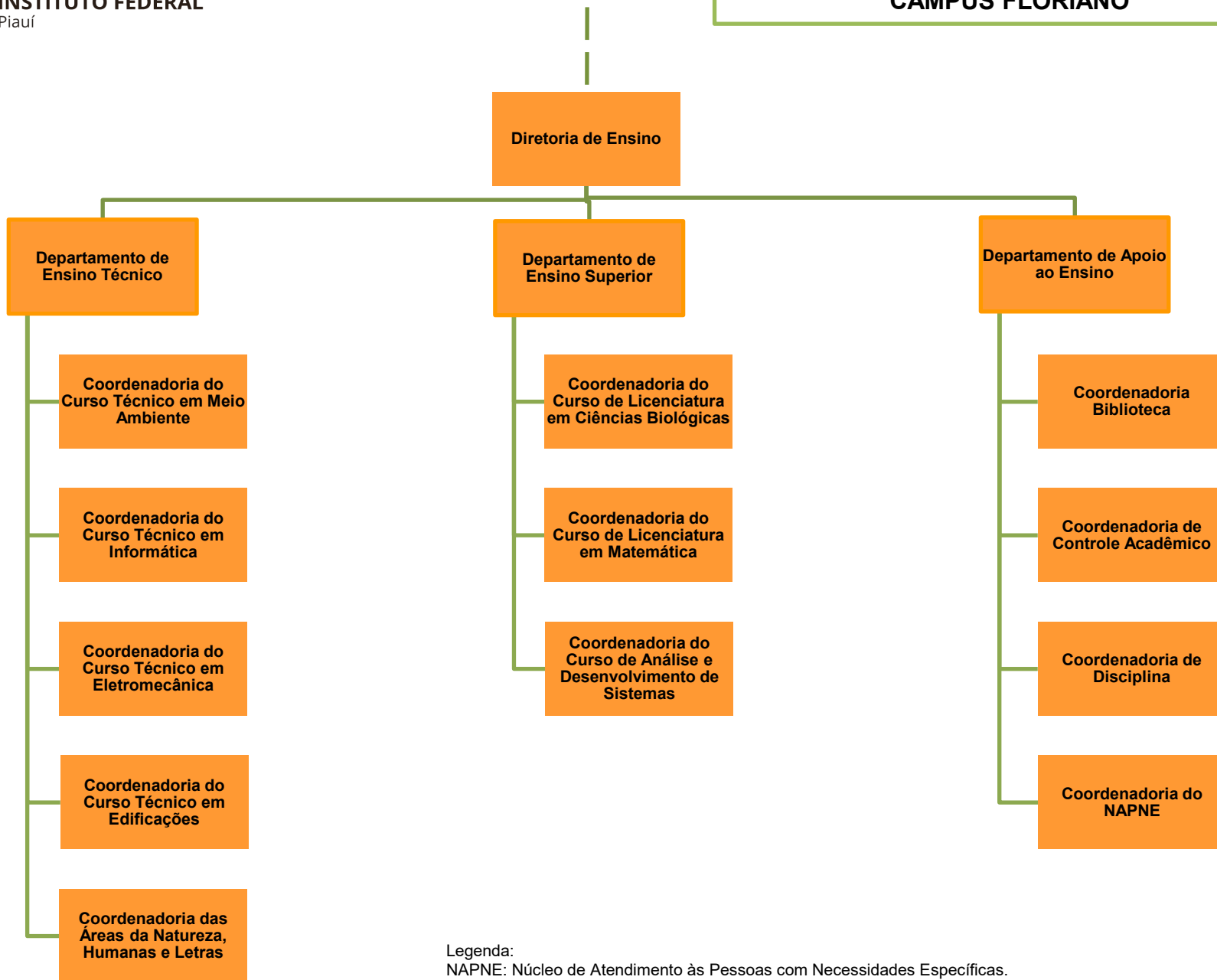

Legenda:
NAPNE: Núcleo de Atendimento às Pessoas com Necessidades Específicas.

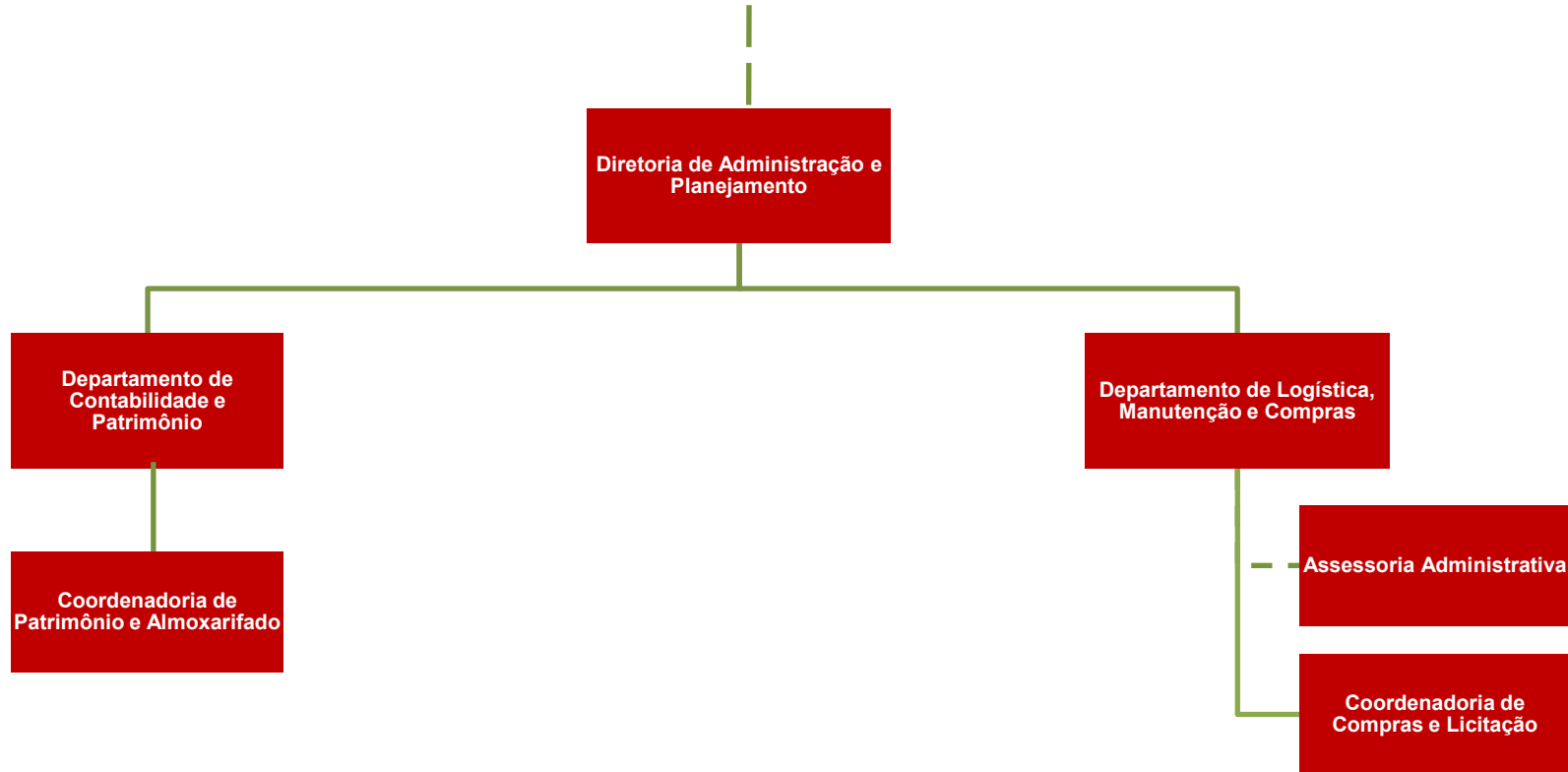

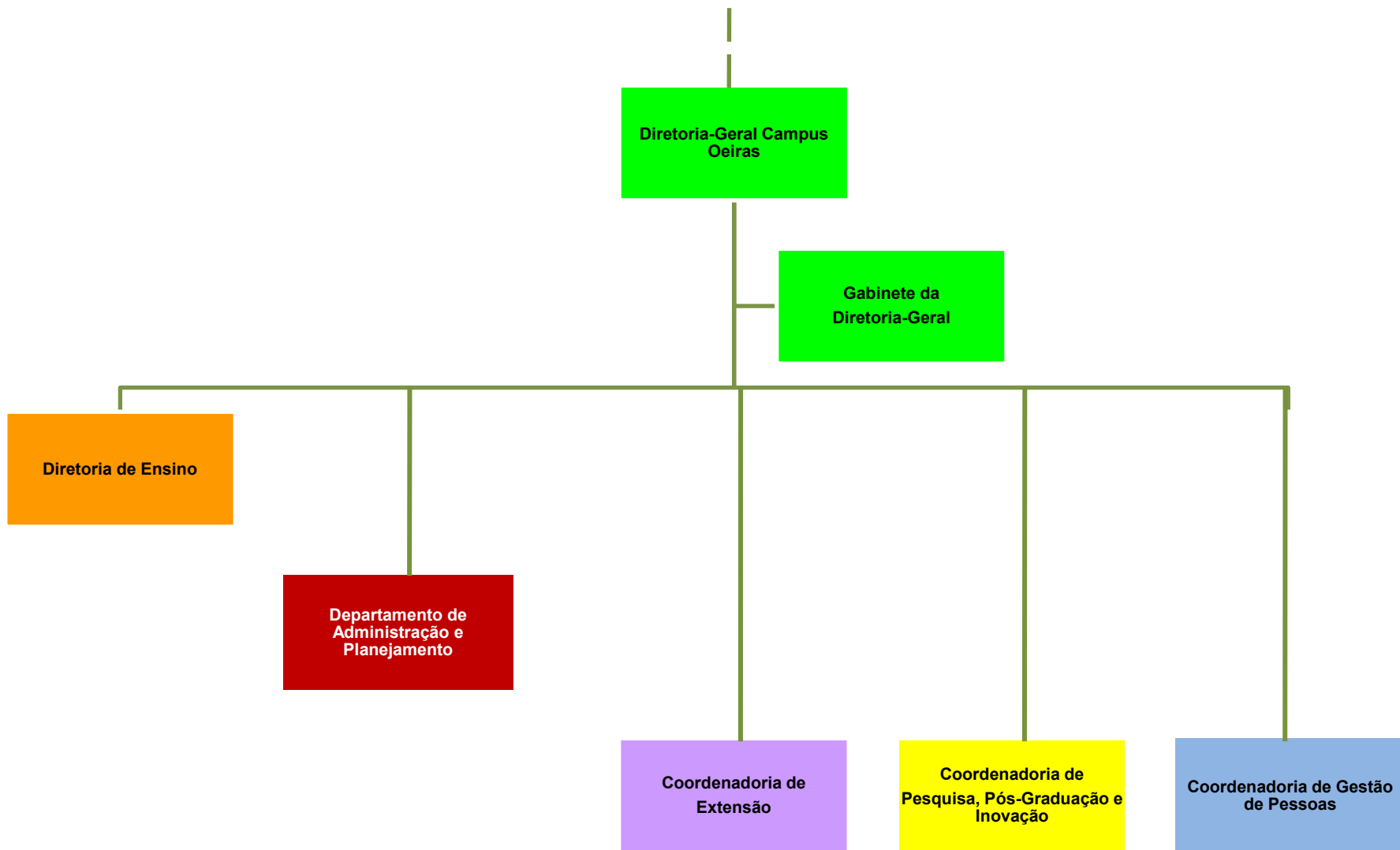

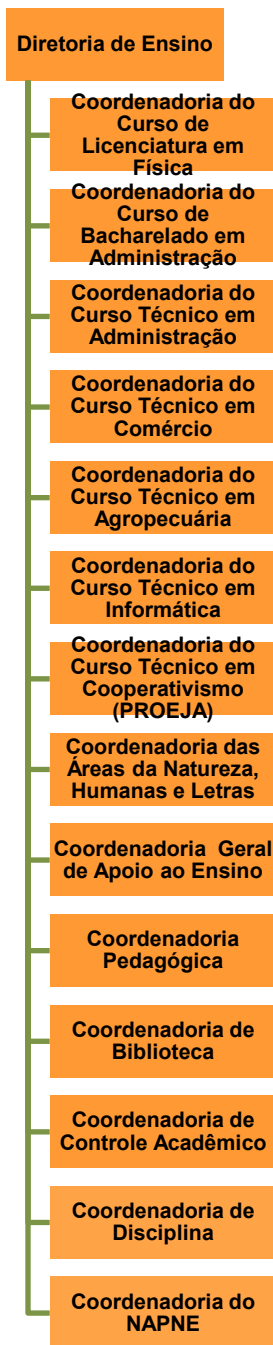

Legenda:
NAPNE: Núcleo de Atendimento às Pessoas com Necessidades Específicas.

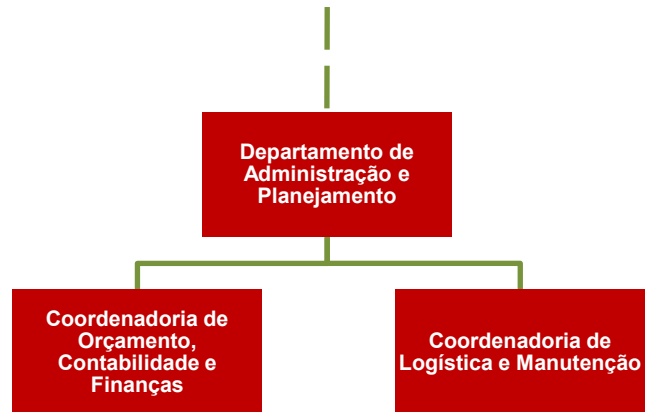

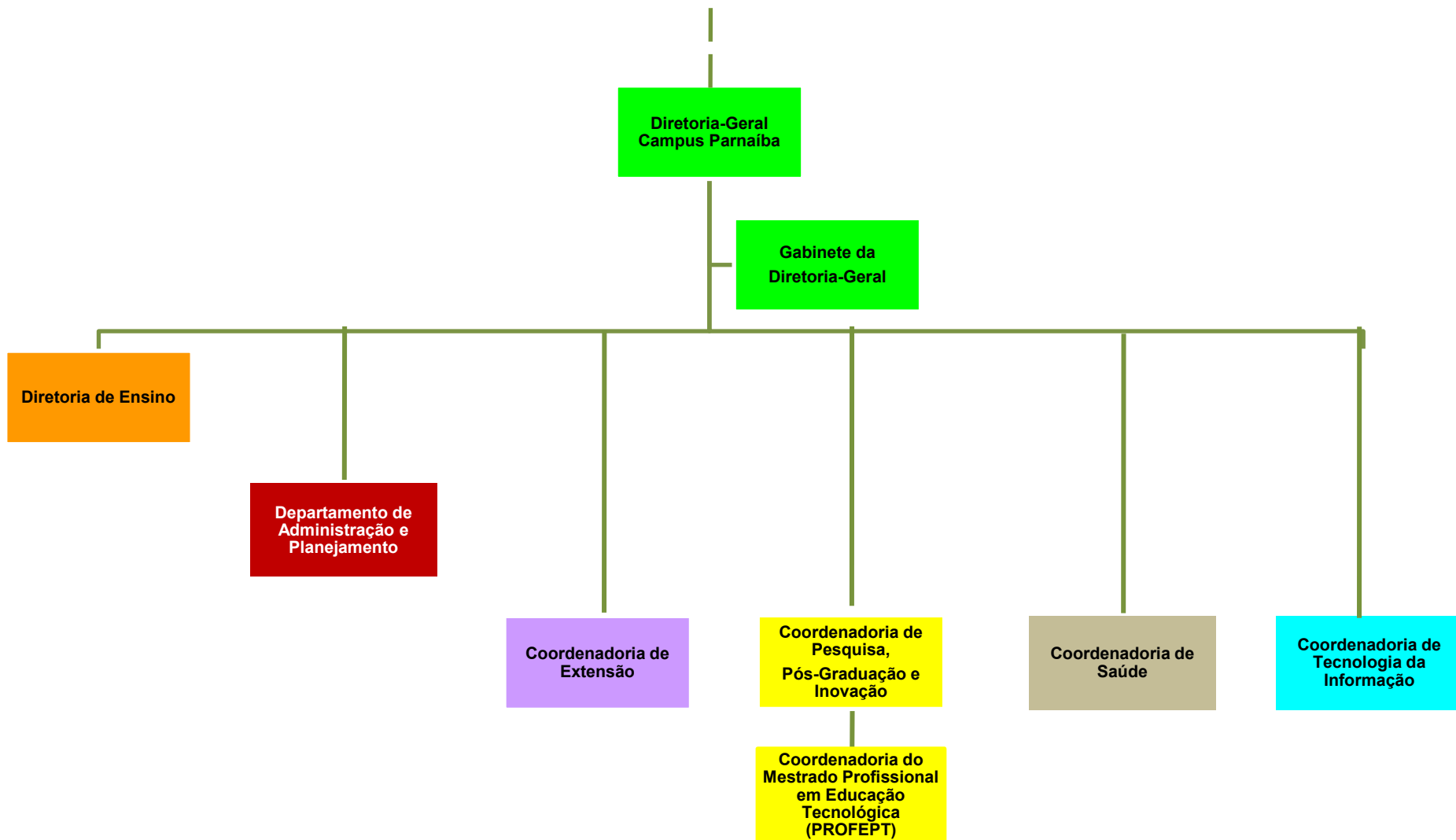

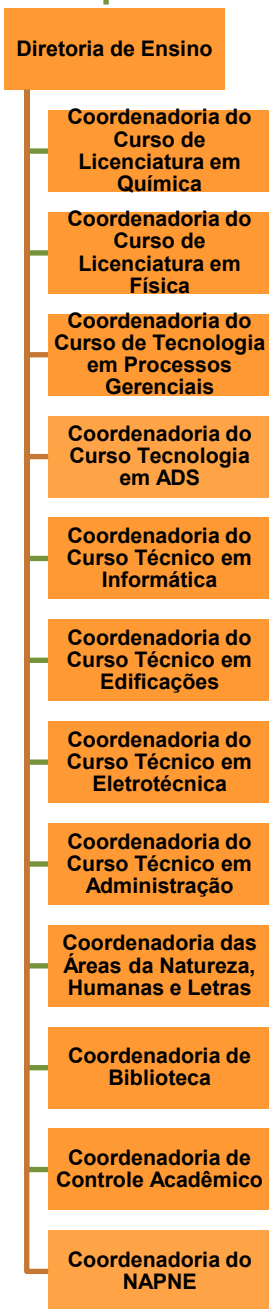

Legenda:

ADS: Análise e Desenvolvimento de Sistemas.

NAPNE: Núcleo de Atendimento às Pessoas com Necessidades Específicas.

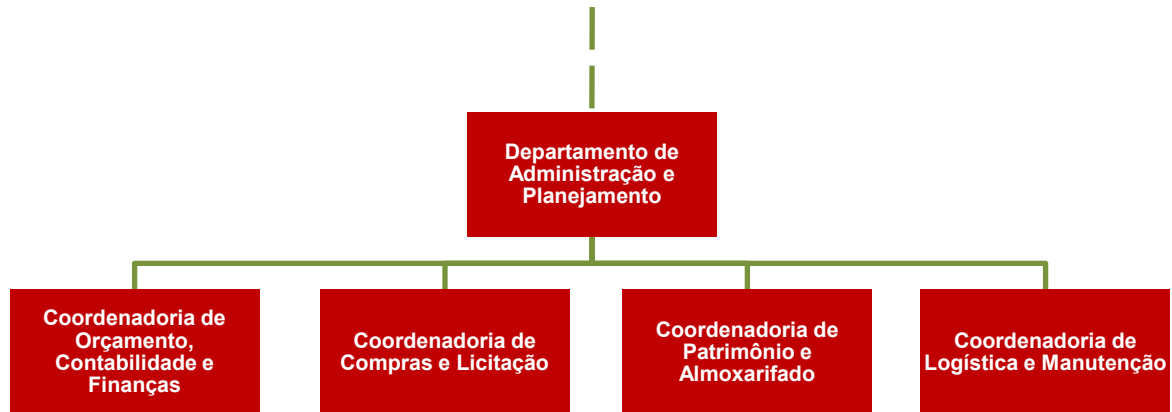

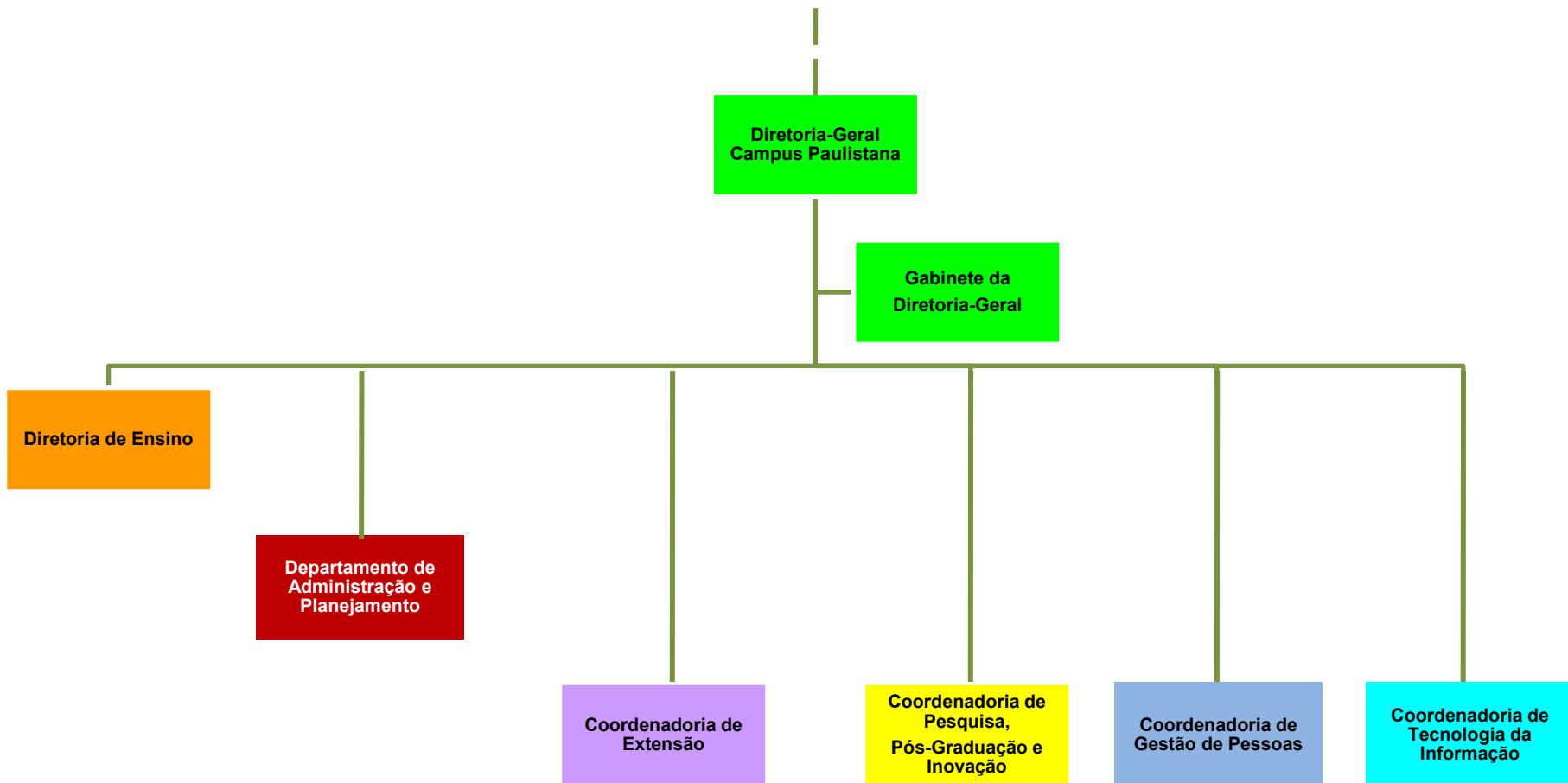

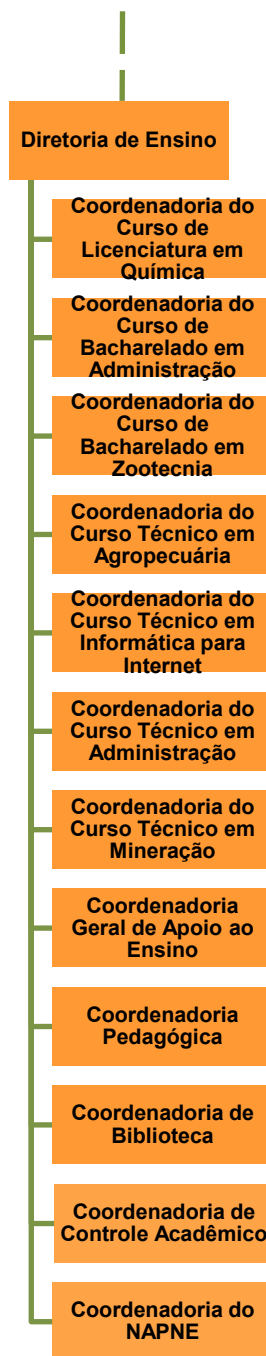

Legenda:
NAPNE: Núcleo de Atendimento às Pessoas com Necessidades Específicas.

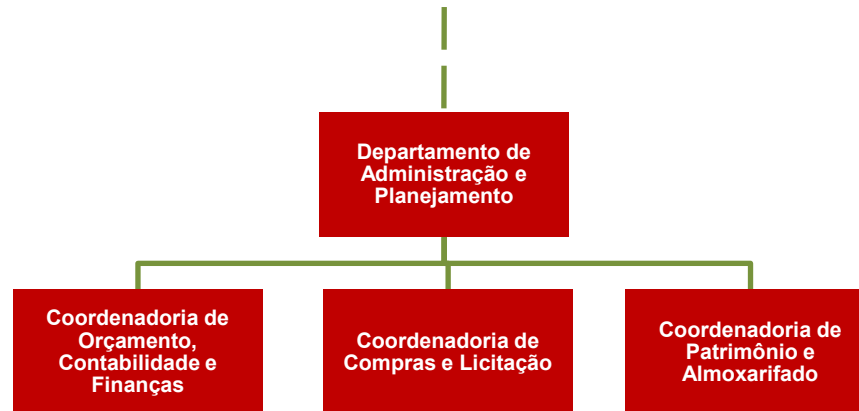

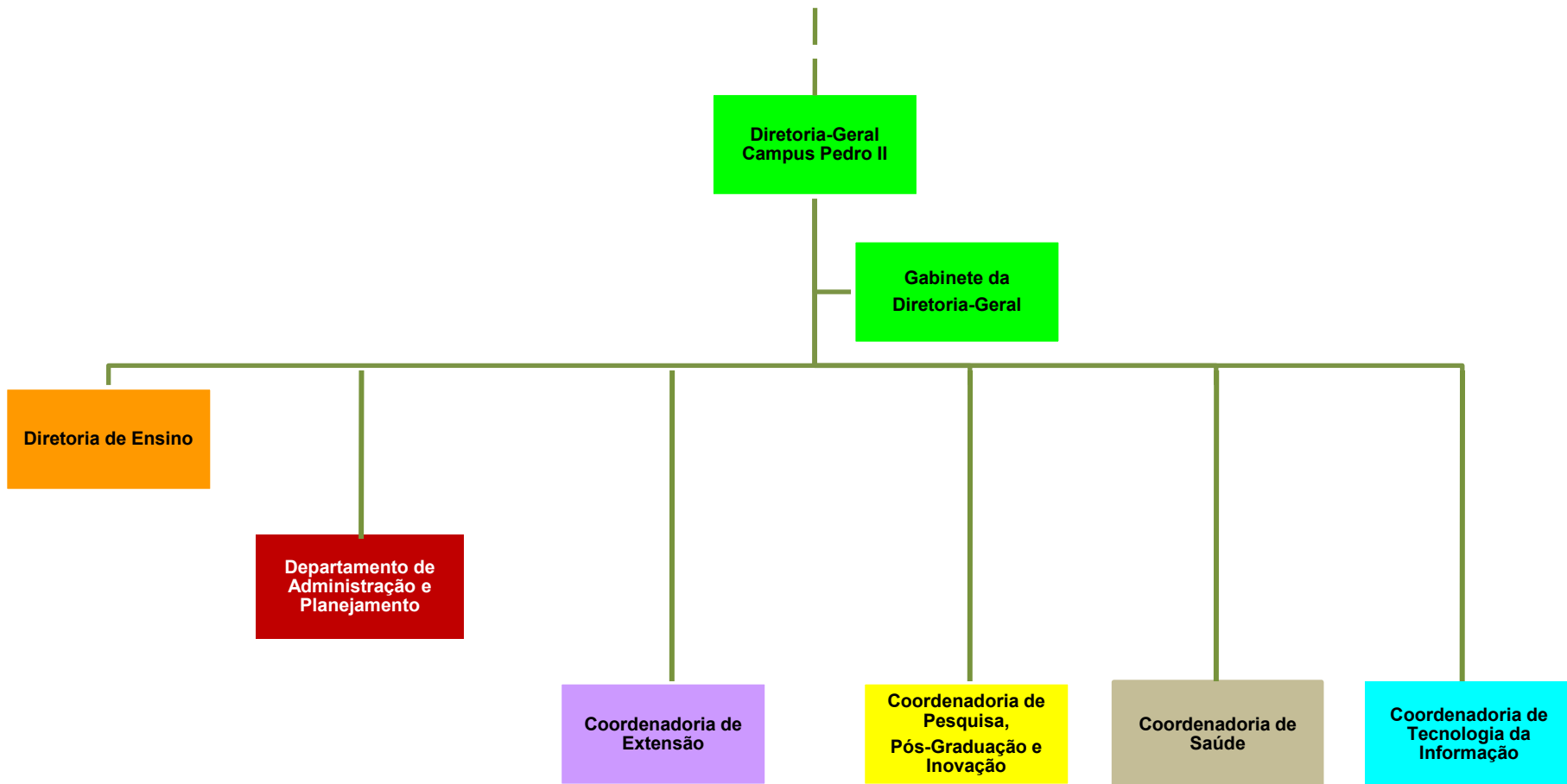

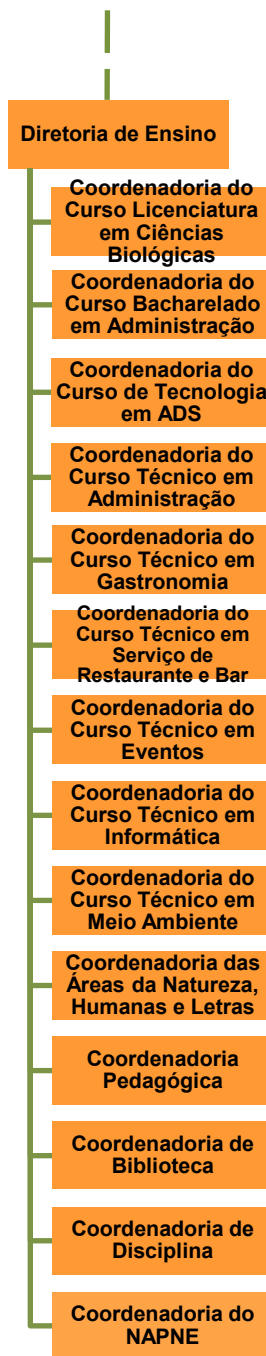

Legenda:

ADS: Análise e Desenvolvimento de Sistemas.

NAPNE: Núcleo de Atendimento às Pessoas com Necessidades Específicas.

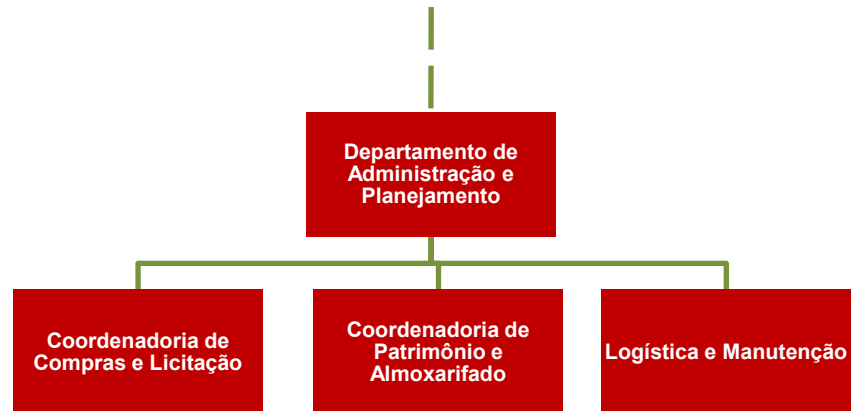

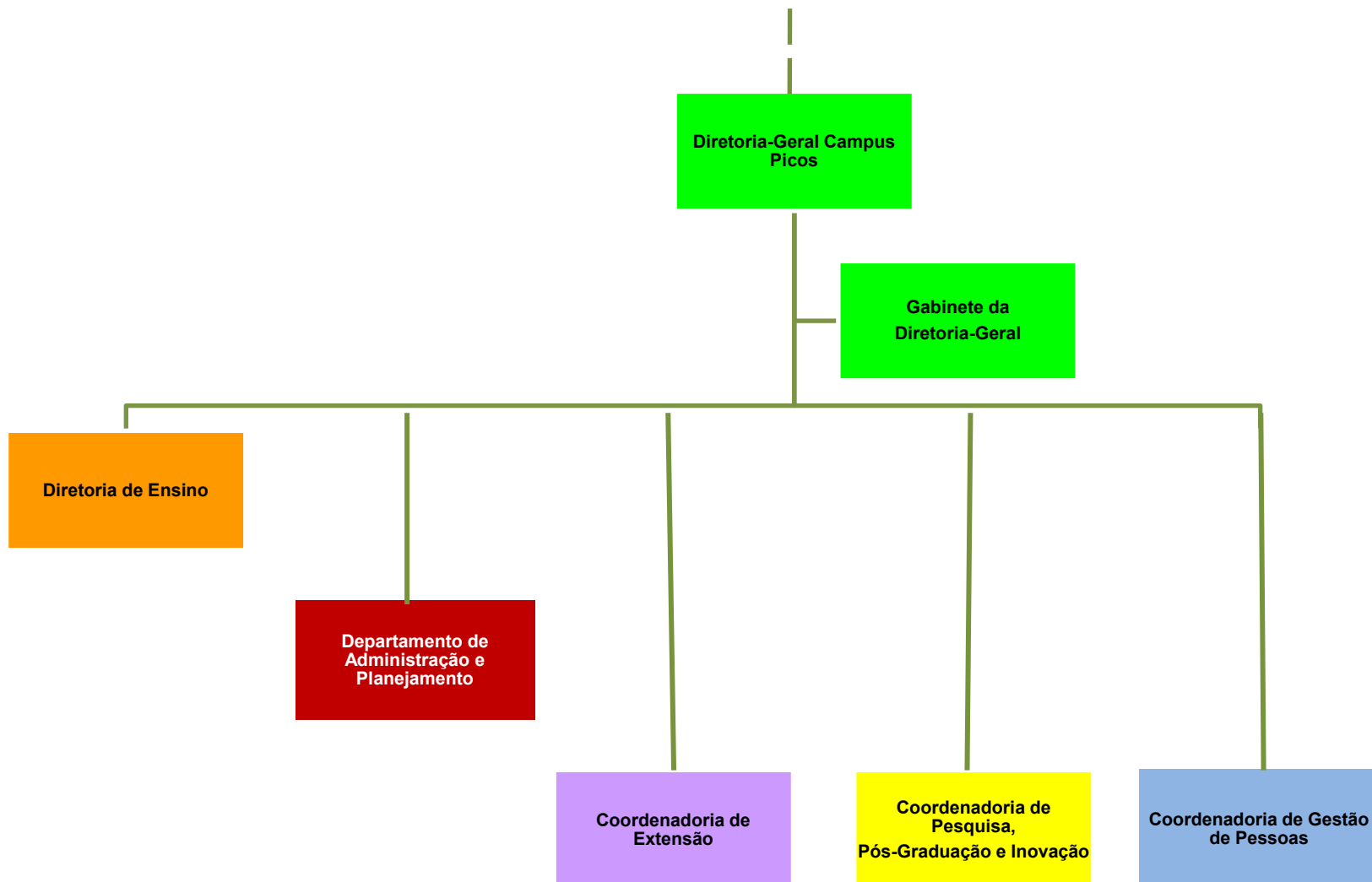

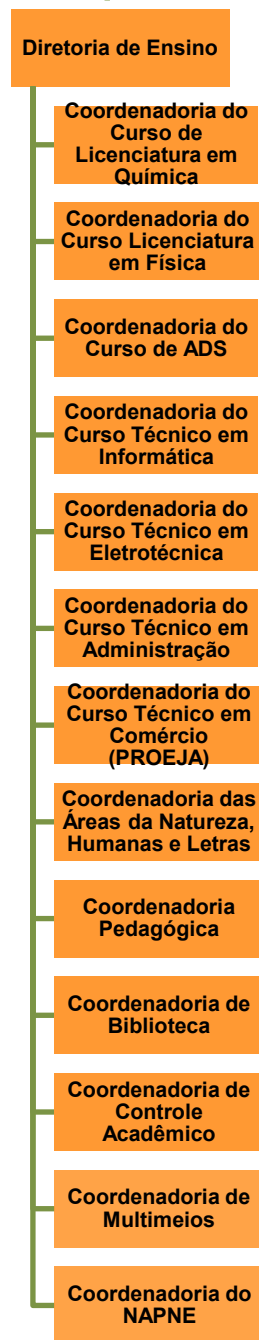

Legenda:

ADS: Análise e Desenvolvimento de Sistemas.

NAPNE: Núcleo de Atendimento às Pessoas com Necessidades Específicas.

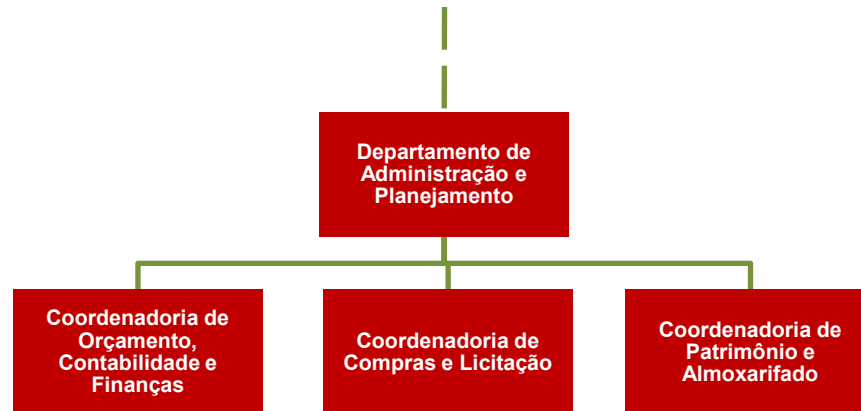

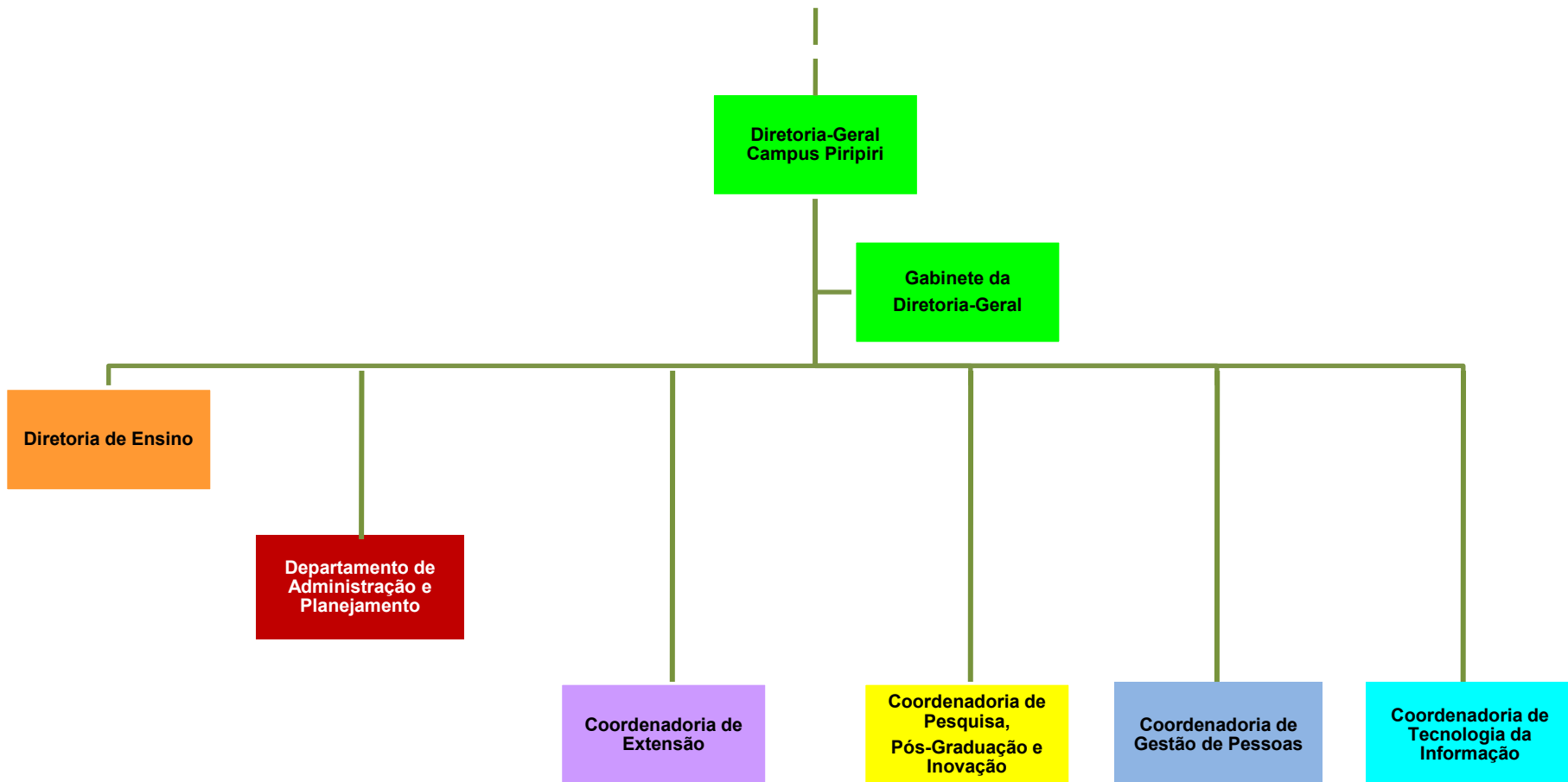

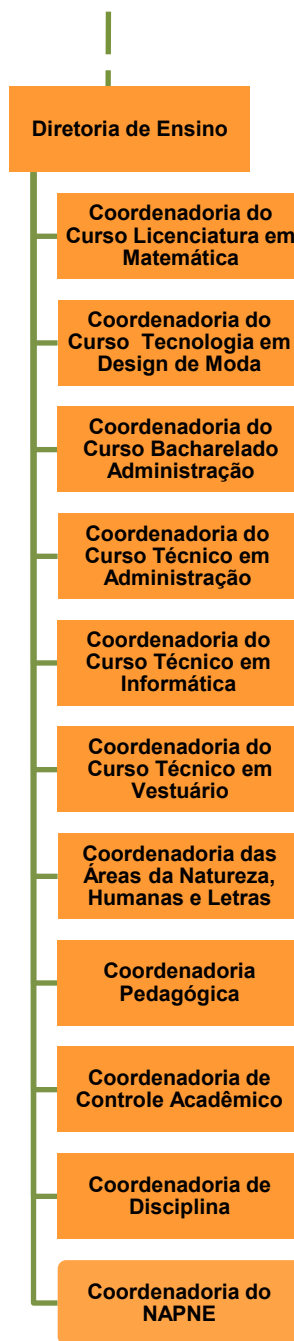

Legenda:
NAPNE: Núcleo de Atendimento às Pessoas com Necessidades Específicas.

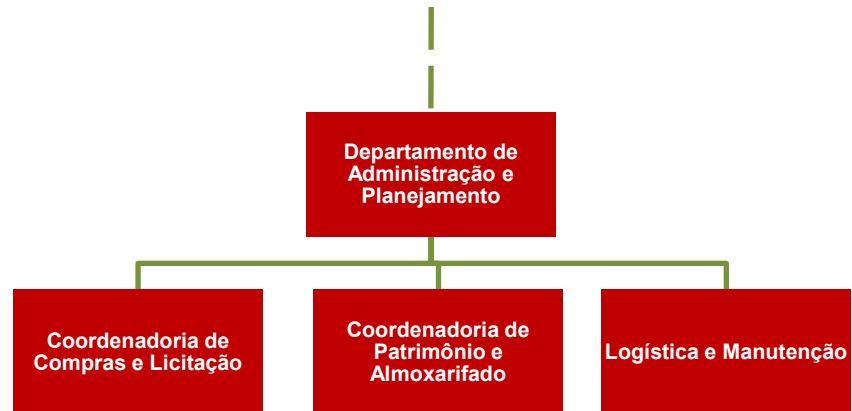

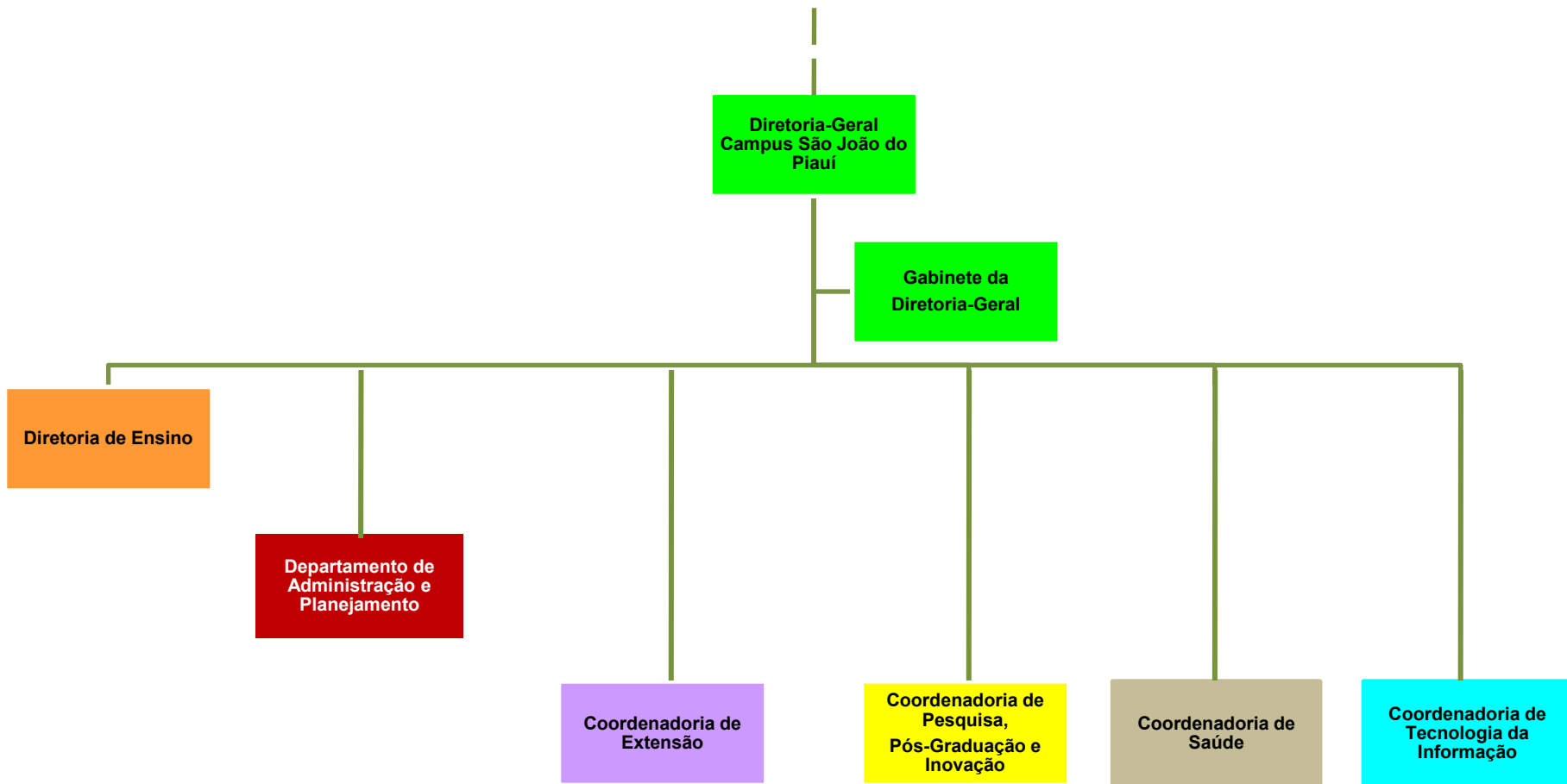

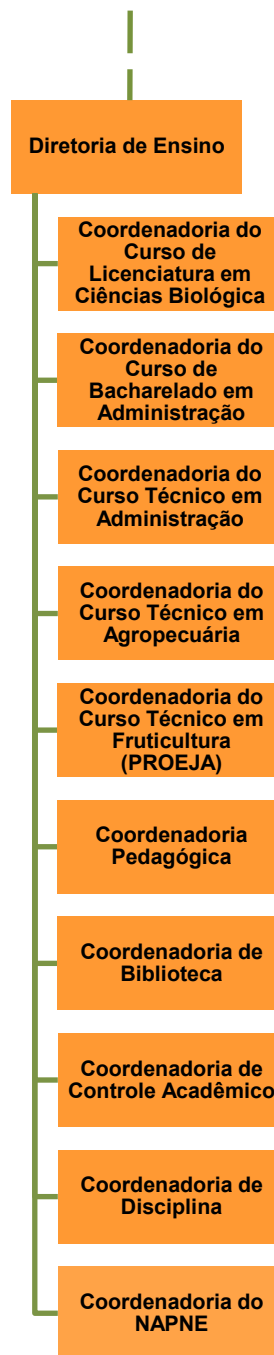

Legenda:
NAPNE: Núcleo de Atendimento às Pessoas com Necessidades Específicas.

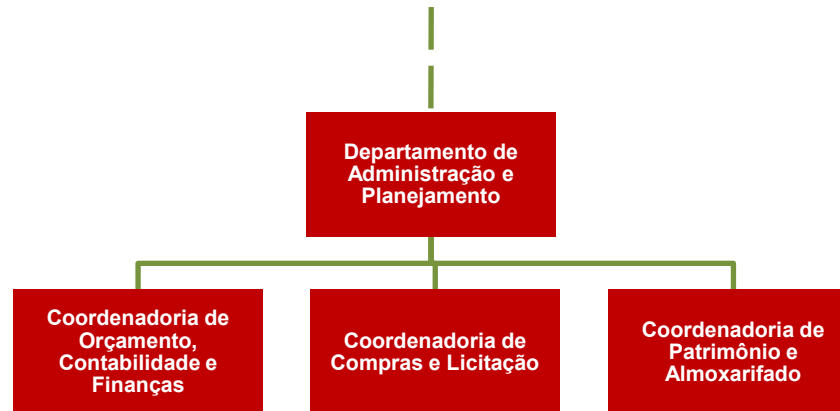



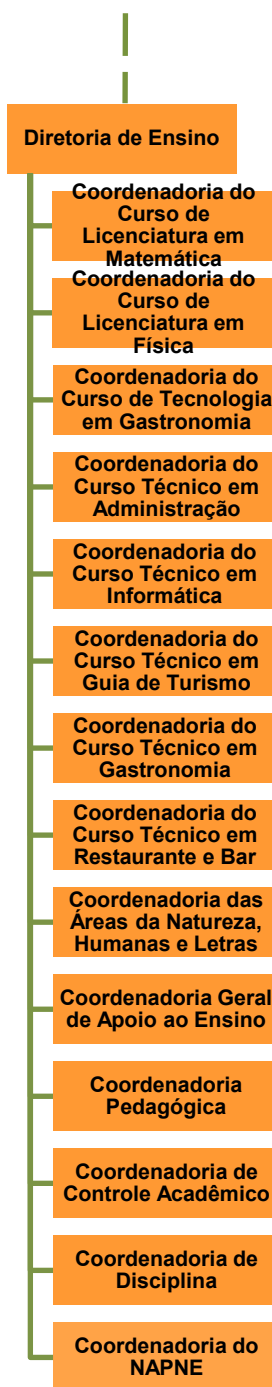

Legenda:
NAPNE: Núcleo de Atendimento às Pessoas com Necessidades Específicas.

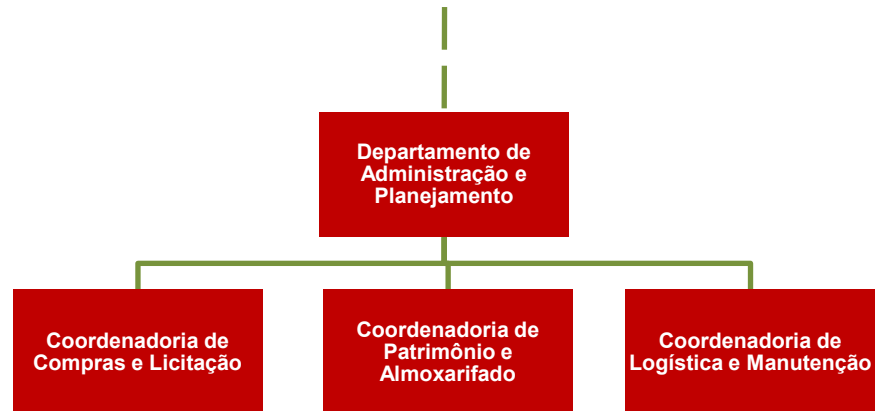

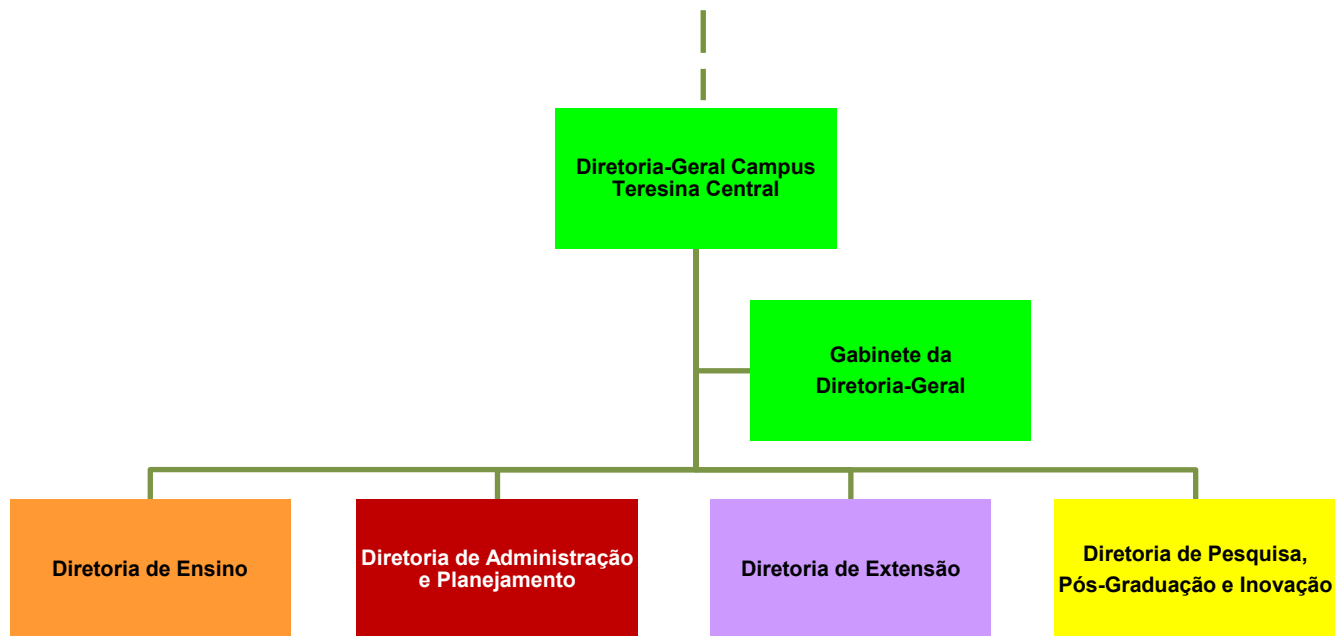

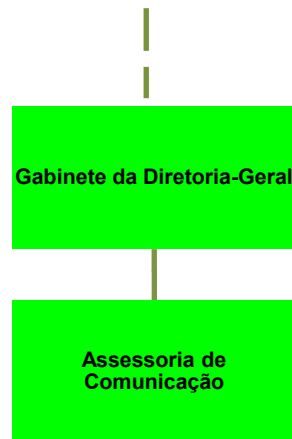

ORGANOGRAMA XVIII (b): CAMPUS TERESINA-CENTRAL

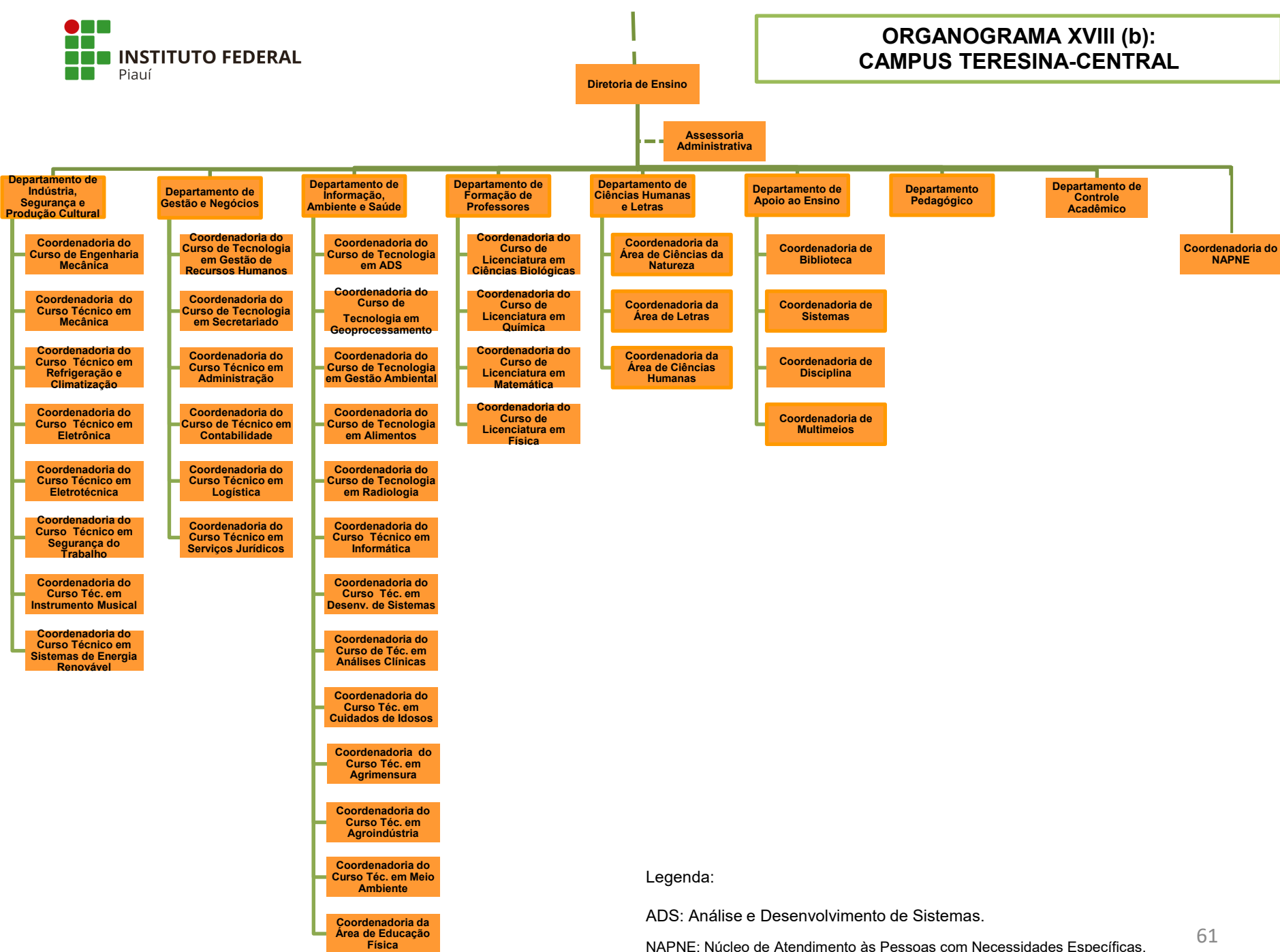

Legenda:

ADS: Análise e Desenvolvimento de Sistemas.

NAPNE: Núcleo de Atendimento às Pessoas com Necessidades Específicas.

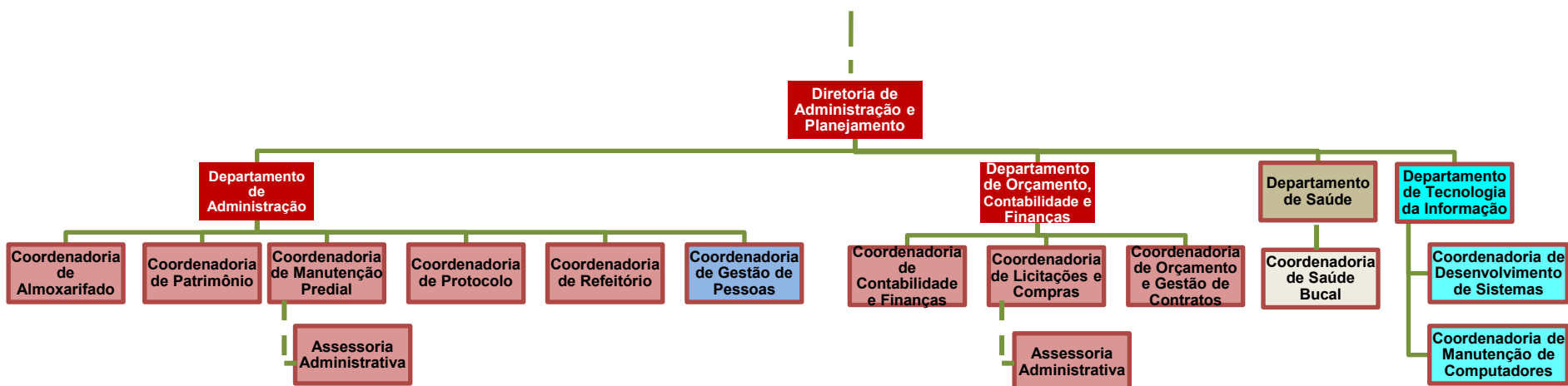

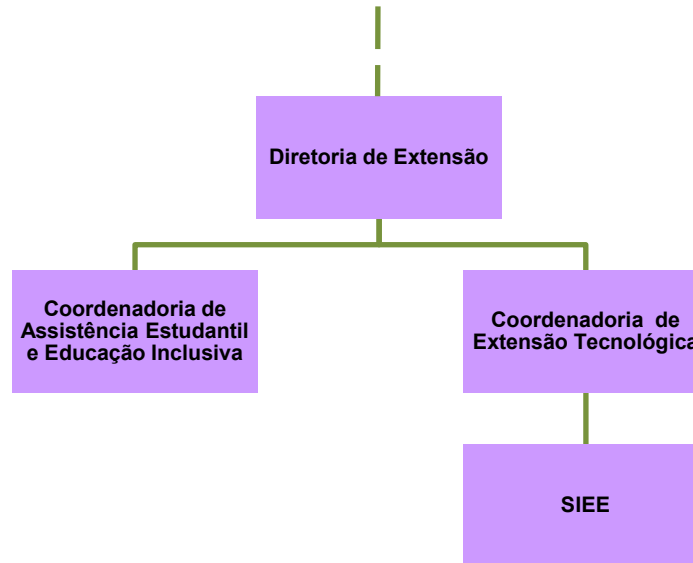

Legenda:
SIEE: Serviço de Integração, Estágios, Egressos e Emprego.

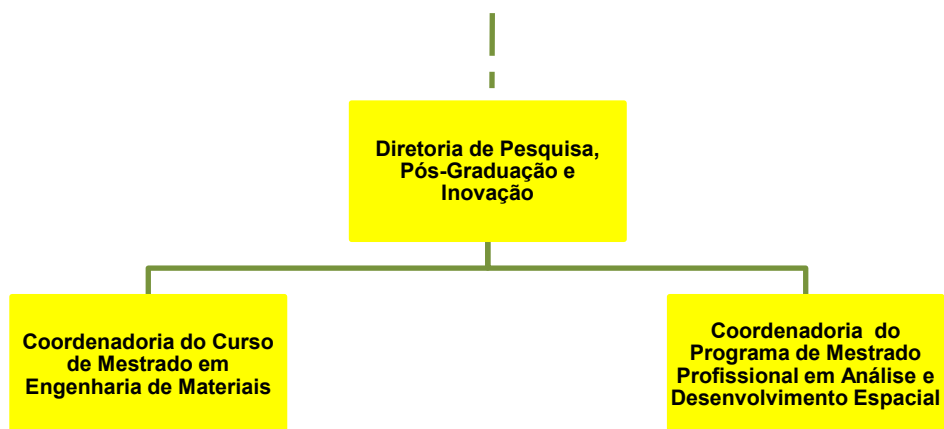

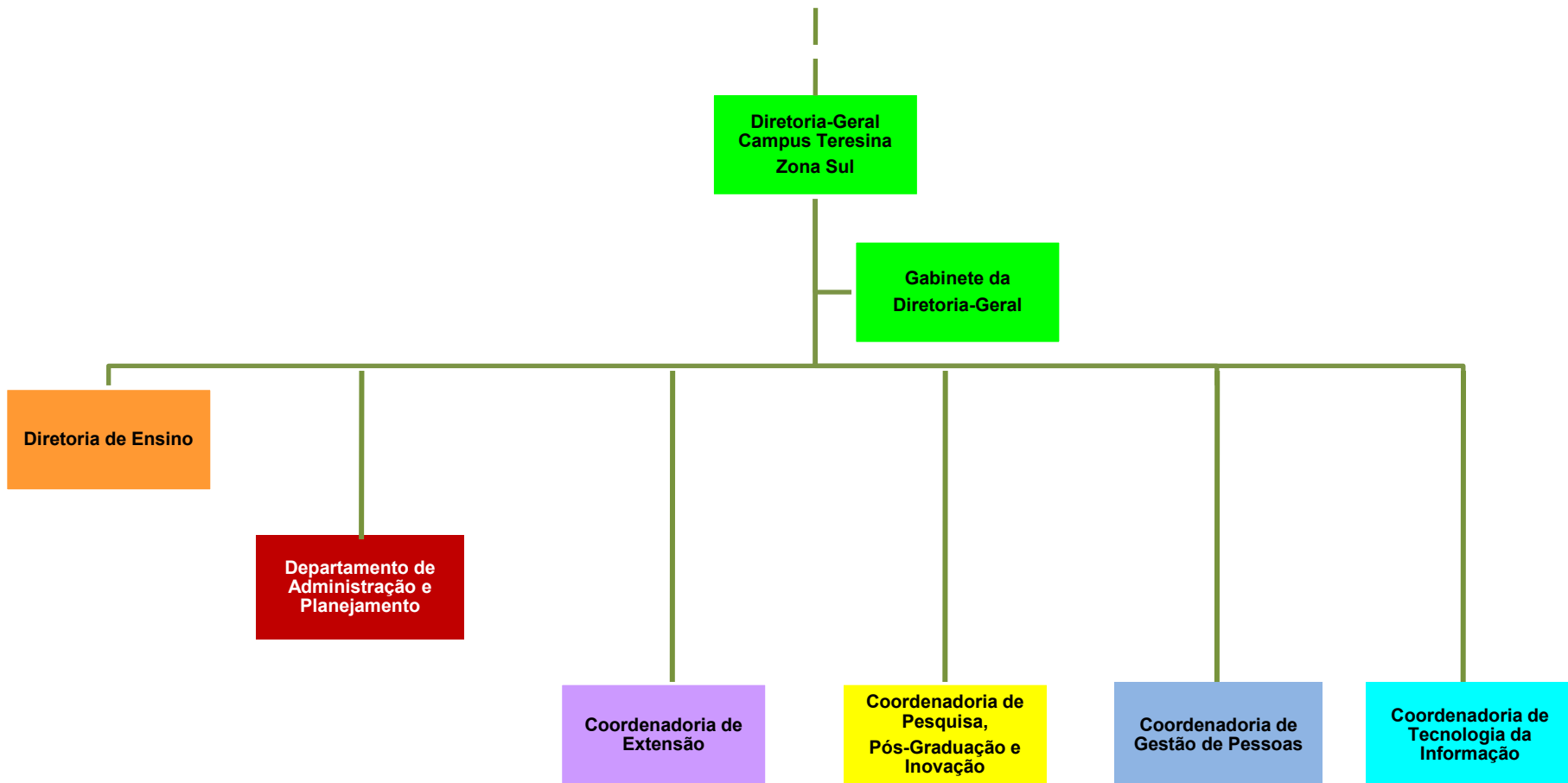

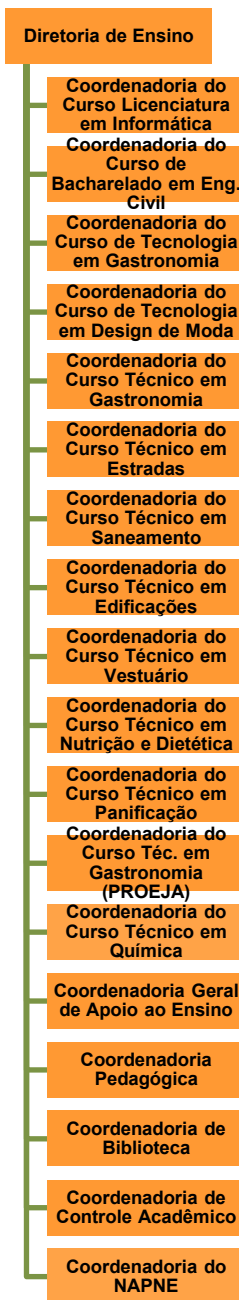

Legenda:
NAPNE: Núcleo de Atendimento às Pessoas com Necessidades Específicas.

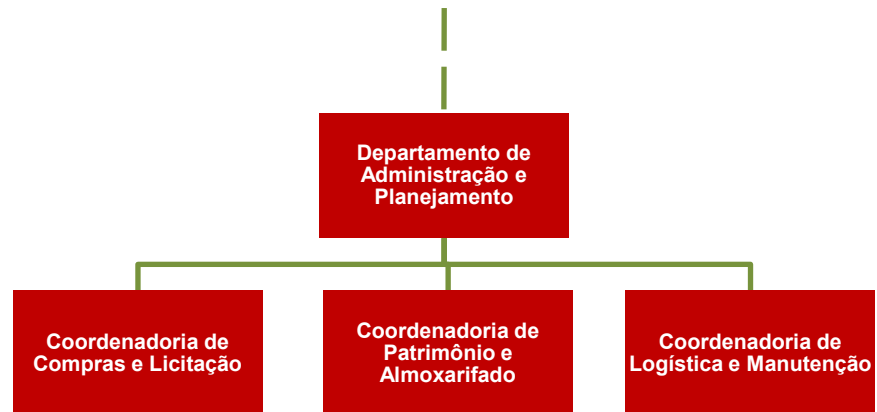

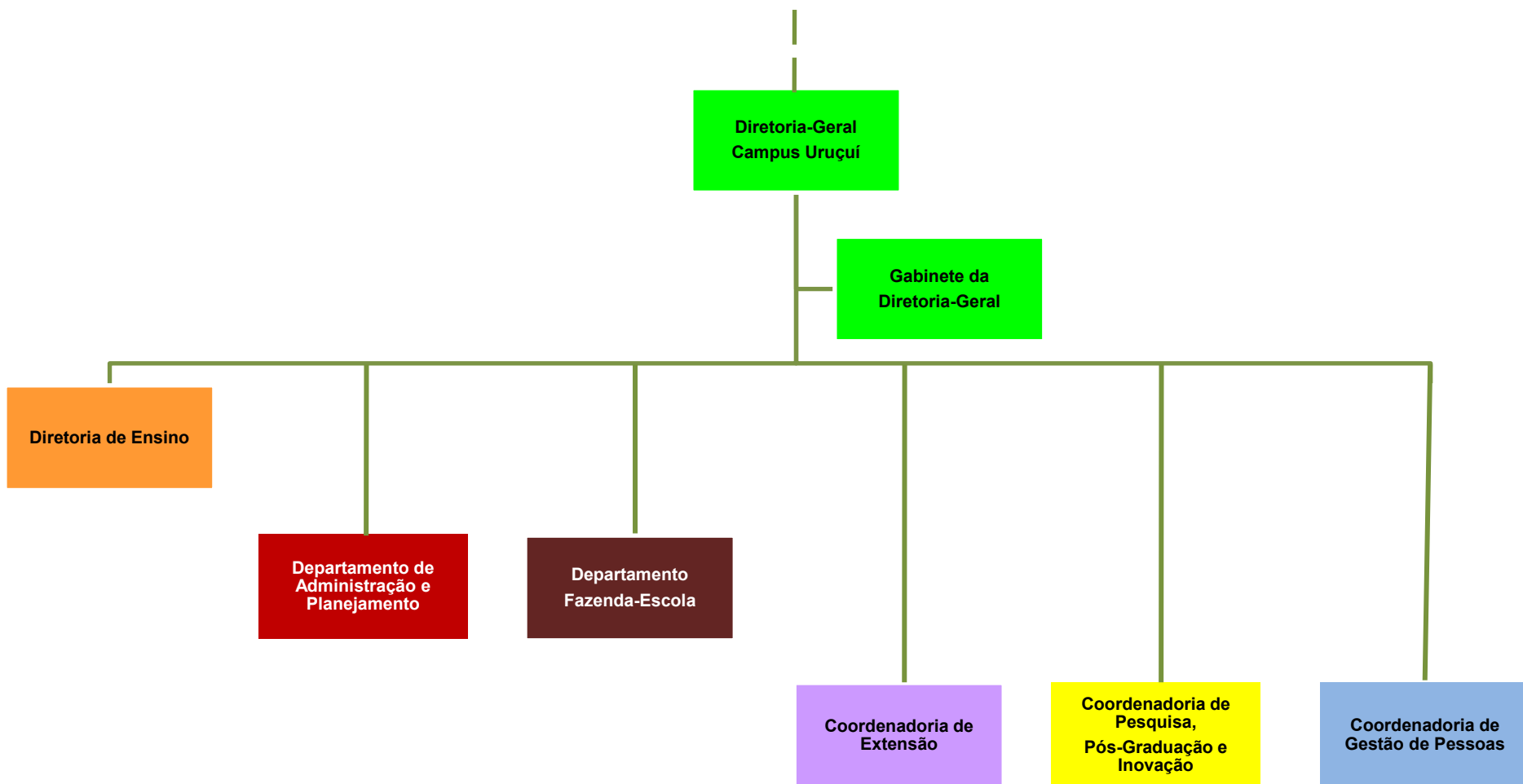

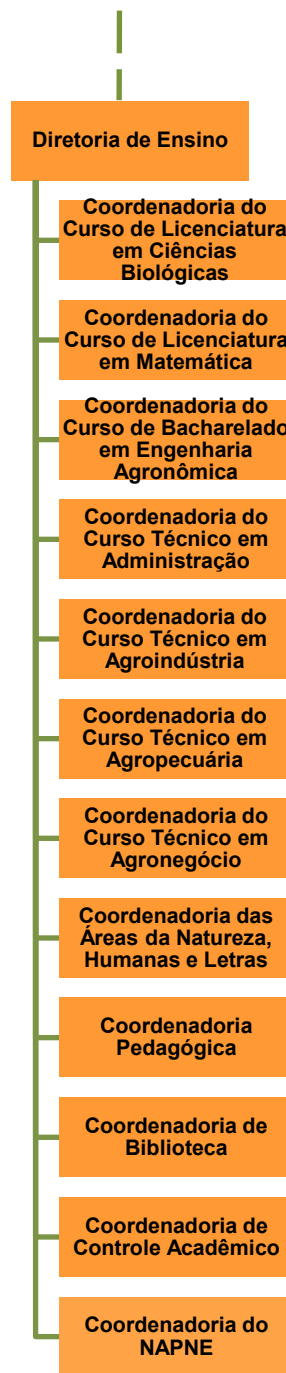

Legenda:
NAPNE: Núcleo de Atendimento às Pessoas com Necessidades Específicas.

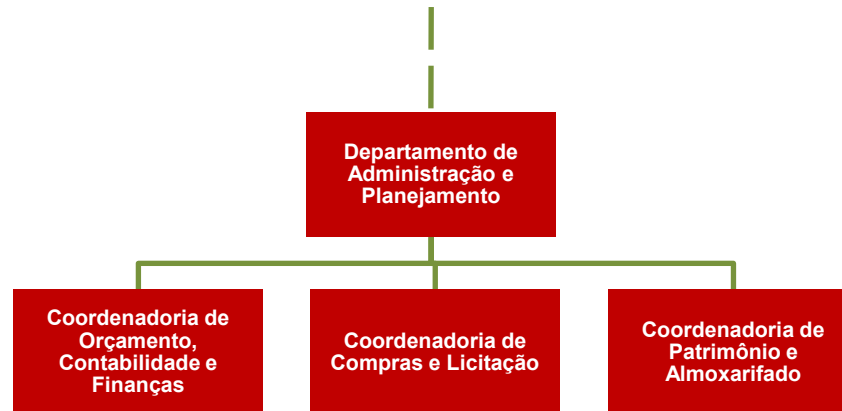

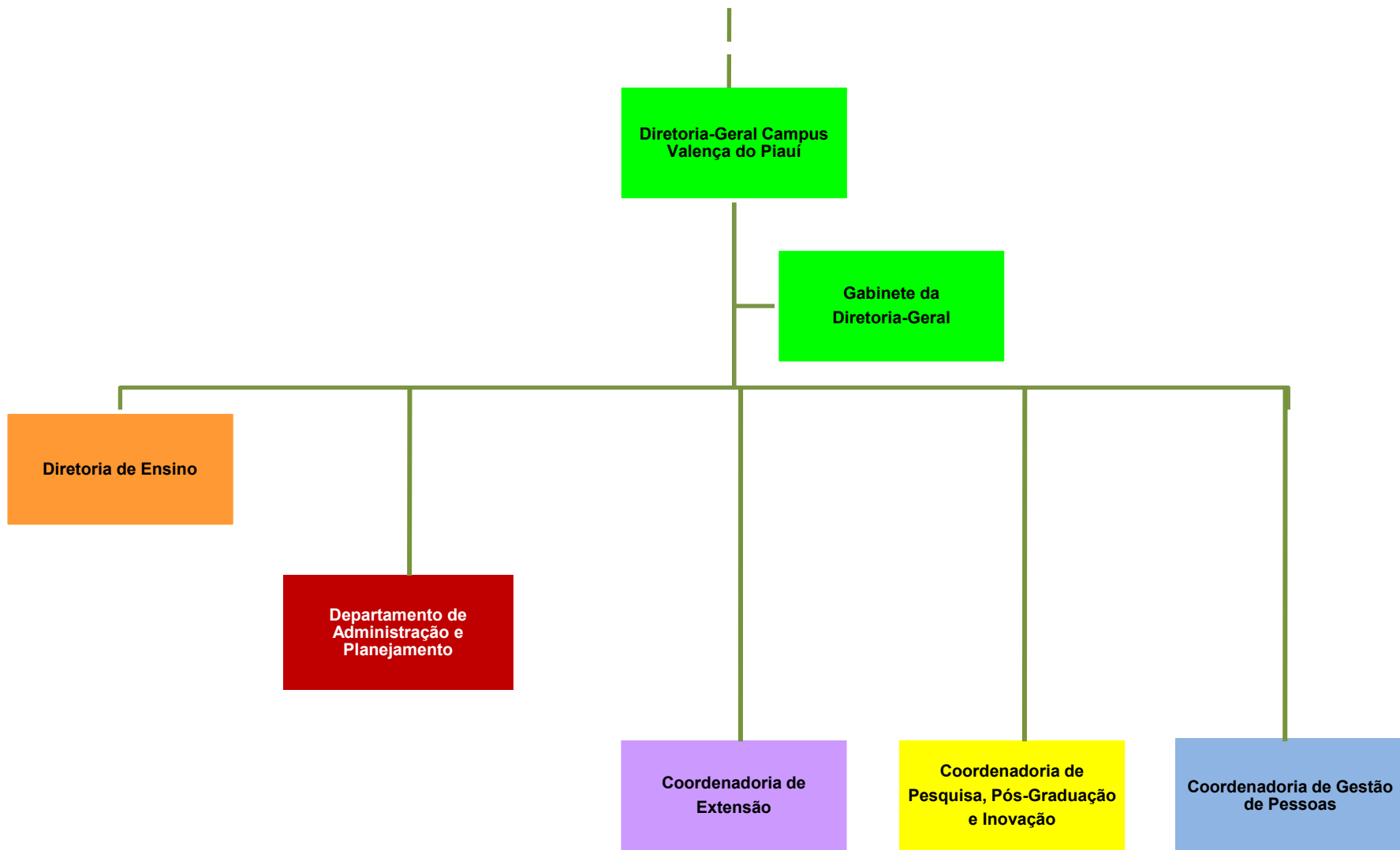

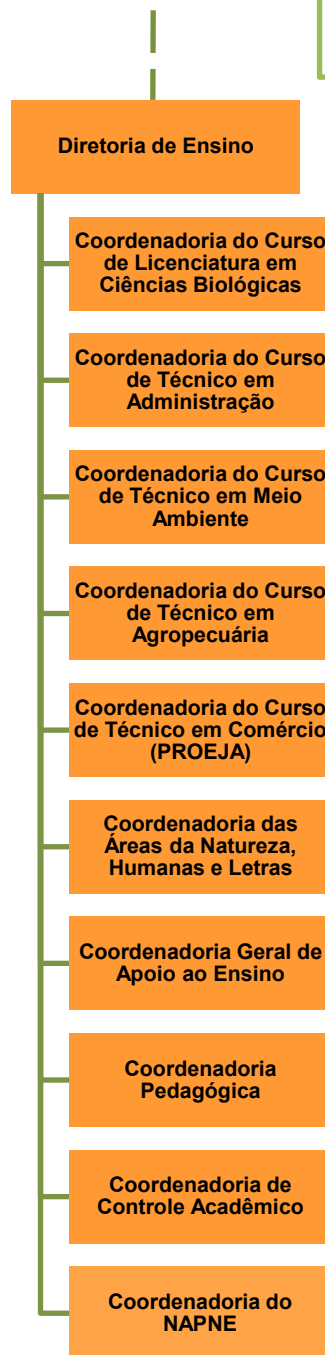

Legenda:
NAPNE: Núcleo de Atendimento às Pessoas com Necessidades Específicas.

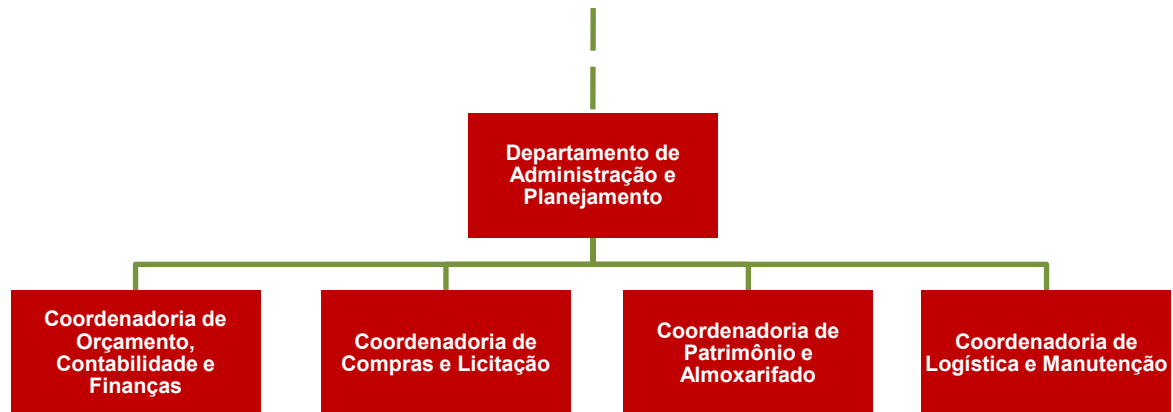

Fonte de dados: Estrutura Organizacional aprovada pelo CONSUP Resolução Normativa nº 134/2022, 17/05/2022.

Responsável pela elaboração dos organogramas:

Anaites Maria de Moraes Silva
Administradora CRA-PI 357
Diretora de Planejamento Institucional
dirplain@ifpi.edu.br