

## ORGANOGRAMAS

Apresenta os organogramas, conforme Estrutura Organizacional aprovada em Resolução do Conselho Superior (CONSUP)

<b>Resolução CONSUP</b>	<b>Descrição/Publicação</b>	<b>Situação</b>
<b>010/2019</b>	<b>27/2/2019, Boletim de Serviço Edição Extra nº 15, de 7/3/2019.</b>	<b>Revogada</b>
<b>044/2019</b>	<b>21/8/2019, Boletim de Serviço Edição Extra nº 78, de 9/9/2019.</b>	<b>Revogada</b>
<b>006/2020</b>	<b>17/2/2020, Boletim de Serviço Edição Extra nº 21, de 27/2/2020.</b>	<b>Revogada</b>
<b>019/2020</b>	<b>25/9/2020</b>	<b>Revogada</b>
<b>024/2020</b>	<b>4/12/2020</b>	<b>Revogada</b>
<b>Normativa 005/2020</b>	<b>14/12/2020, DOU, Publicado em: 16/12/2020, Edição: 240, Seção: 1, Pág. 97</b>	<b>Revogada</b>
<b>Normativa 101/2021</b>	<b>14/12/2021</b>	<b>Revogada</b>
<b>Normativa 104/2021</b>	<b>21/12/2021, DOU, Publicado em: 23/12/2021, Edição: 241, Seção: 1, Pág. 262-267.</b>	<b>Revogada</b>
<b>Normativa 134/2022</b>	<b>17/5/2022, Boletim de Serviço.</b>	<b>Revogada</b>
<b>Normativa 147/2022</b>	<b>14/9/2022, Boletim de Serviço.</b>	<b>Revogada</b>
<b>Normativa 170/2023</b>	<b>25/5/2023, Boletim de Serviço.</b>	<b>Em vigor</b>

*Teresina-PI, 9 de outubro de 2023.*

*Anaítes Maria de Moraes Silva  
Administradora CRA-PI 357  
Diretora de Planejamento Institucional*

*Paulo Henrique Gomes de Lima  
Pró-Reitor de Desenvolvimento Institucional*

**Paulo Borges da Cunha**  
Reitor

**Sumário**

<b>Organograma I - Geral</b>	<b>Organograma VI, VI (a) e VI (b) – Campus Campo Maior</b>
<b>Organograma I (a) – CONSUP</b>	<b>Organograma VII, VII (a) e VII (b) – Campus Cocal</b>
<b>Organograma I (b) – CPPD</b>	<b>Organograma VIII, VIII (a) e VIII (b) – Campus Corrente</b>
<b>Organograma I (c) – Gabinete da Reitoria</b>	<b>Organograma IX, IX (a) e IX (b) – Campus Floriano</b>
<b>Organograma I (d) – Procuradoria Federal</b>	<b>Organograma X, X (a) e X (b) – Campus Oeiras</b>
<b>Organograma I (e) – Controladoria Interna</b>	<b>Organograma XI, XI (a) e XI (b) – Campus Parnaíba</b>
<b>Organograma I (f) – Pró-Reitoria de Administração</b>	<b>Organograma XII, XII (a) e XII (b) – Campus Paulistana</b>
<b>Organograma I (g) – Pró-Reitoria de Desenvolvimento Institucional</b>	<b>Organograma XIII, XIII (a) e XIII (b) – Campus Pedro II</b>
<b>Organograma I (h) – Pró-Reitoria de Ensino</b>	<b>Organograma XIV, XIV (a) e XIV (b) – Campus Picos</b>
<b>Organograma I (i) – Pró-Reitoria de Extensão</b>	<b>Organograma XV, XV (a) e XV (b) – Campus Piripiri</b>
<b>Organograma I (j) – Pró-Reitoria de Pesquisa, Pós-Graduação e Inovação</b>	<b>Organograma XV I, XVI (a) e XVI (b) – Campus São João do Piauí</b>
<b>Organograma I (k) – Diretoria de Gestão de Pessoas</b>	<b>Organograma XVII, XVII (a) e XVII (b) – Campus São Raimundo Nonato</b>
<b>Organograma I (l) – Diretoria de Tecnologia da Informação</b>	<b>Organograma XVIII, XVIII (a), XVIII (b), XVIII (c) , XVIII (d) e XVIII (e) – Campus Teresina-Central</b>
<b>Organograma II – Campus Avançado Dirceu Arcoverde</b>	<b>Organograma XIX, XIX (a) e XIX (b) – Campus Teresina Zona Sul</b>
<b>Organograma III – Campus Avançado José de Freitas</b>	<b>Organograma XX, XX (a) e XX (b) – Campus Uruçuí</b>
<b>Organograma IV – Campus Avançado Pio IX</b>	<b>Organograma XXI, XXI (a) e XXI (b) – Campus Valença do Piauí</b>
<b>Organograma V, V (a) e V (b) – Campus Angical do Piauí</b>	

**ORGANOGRAMA I:  
Estrutura com  
5 Pró-Reitorias  
e 2 Diretorias  
Sistêmicas**

<b>CONSELHO SUPERIOR (CONSUP)</b>	
<b>COLÉGIO DE DIRIGENTES (COLDIR)</b>	
<b>Conselho de Ensino, Pesquisa e Extensão (CEPEX)</b> <b>Conselho Editorial</b> <b>Conselho Técnico Empresarial</b> <b>Conselho Discente</b>	
<b>Comitê de Governança Digital</b> <b>Comitê de Governança Institucional</b> <b>Comitê de Segurança da Informação e Comunicação</b> <b>Comitê Gestor de Tecnologia da Informação e Comunicação (CGTIC)</b>	<b>Comitê de Ética em Pesquisa</b> <b>Comissão de Avaliação do Estágio Probatório (CAEP)</b> <b>Comissão de Ética Institucional</b> <b>Unidade de Gestão da Integridade (UGI)</b> <b>Comissão Própria de Avaliação (CPA)</b>

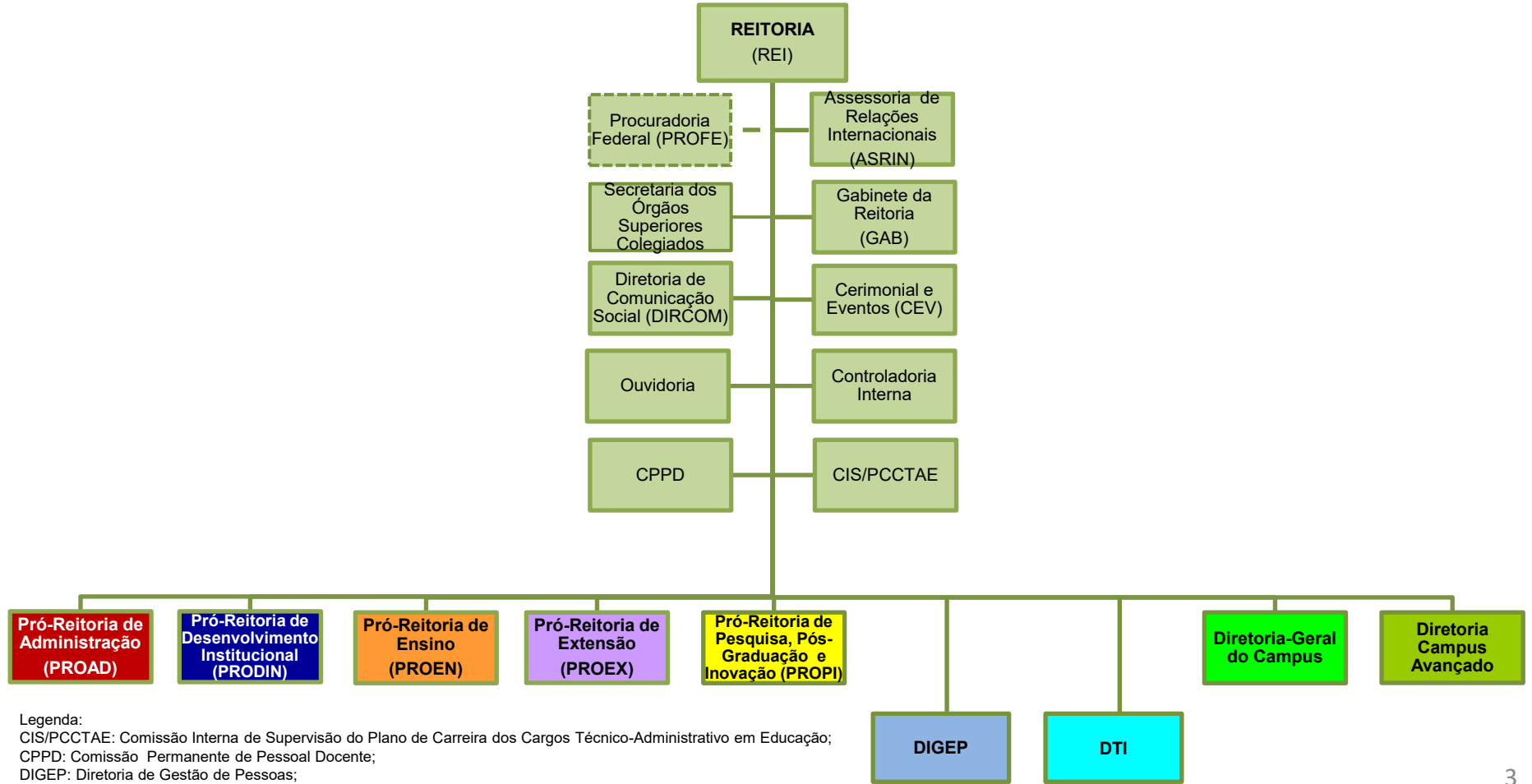

**Legenda:**  
 CIS/PCCTAE: Comissão Interna de Supervisão do Plano de Carreira dos Cargos Técnico-Administrativo em Educação;  
 CPPD: Comissão Permanente de Pessoal Docente;  
 DIGEP: Diretoria de Gestão de Pessoas;  
 DTI: Diretoria de Tecnologia da Informação.

**Estrutura Multicampi:**  
**1 Reitoria + 17 Campi**  
**+ 3 Campus Avançado**

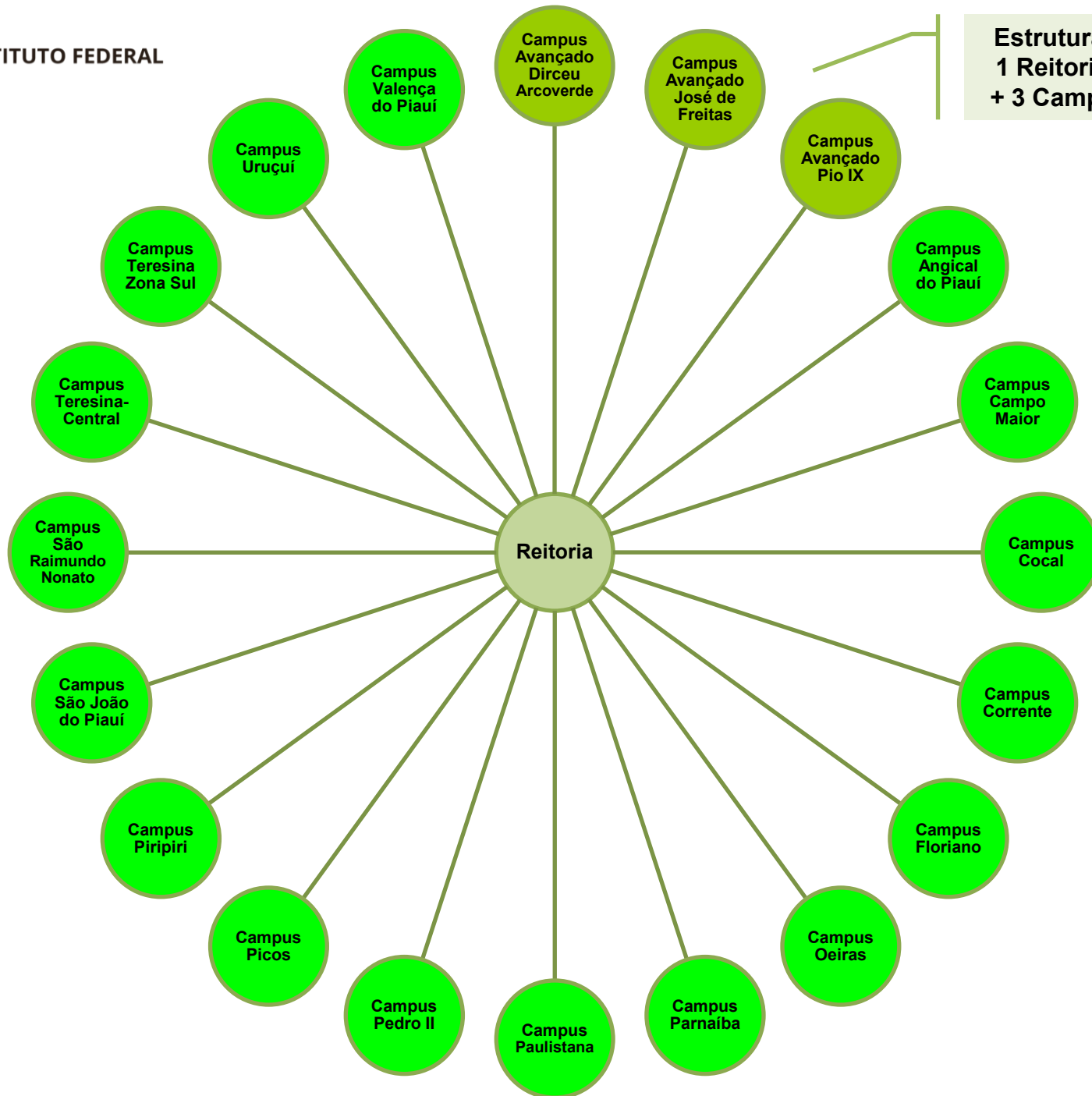

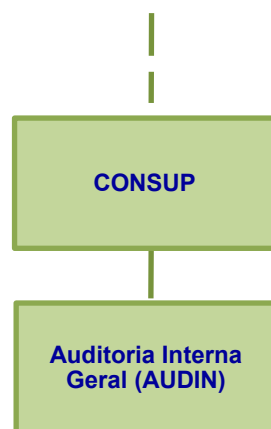

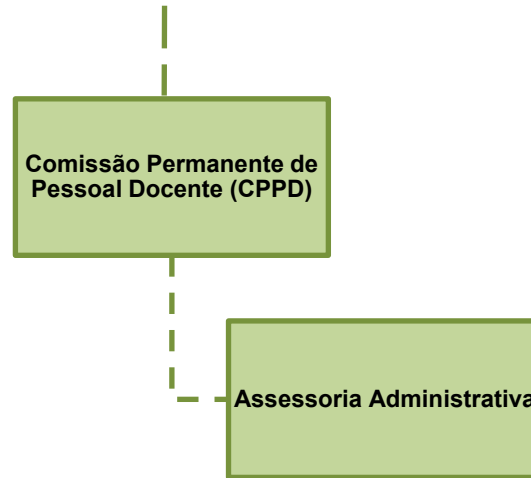

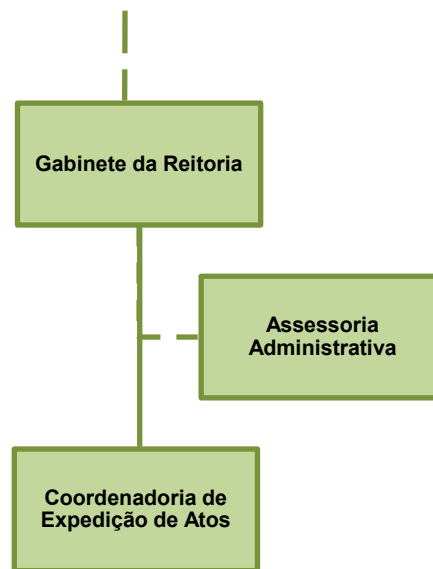







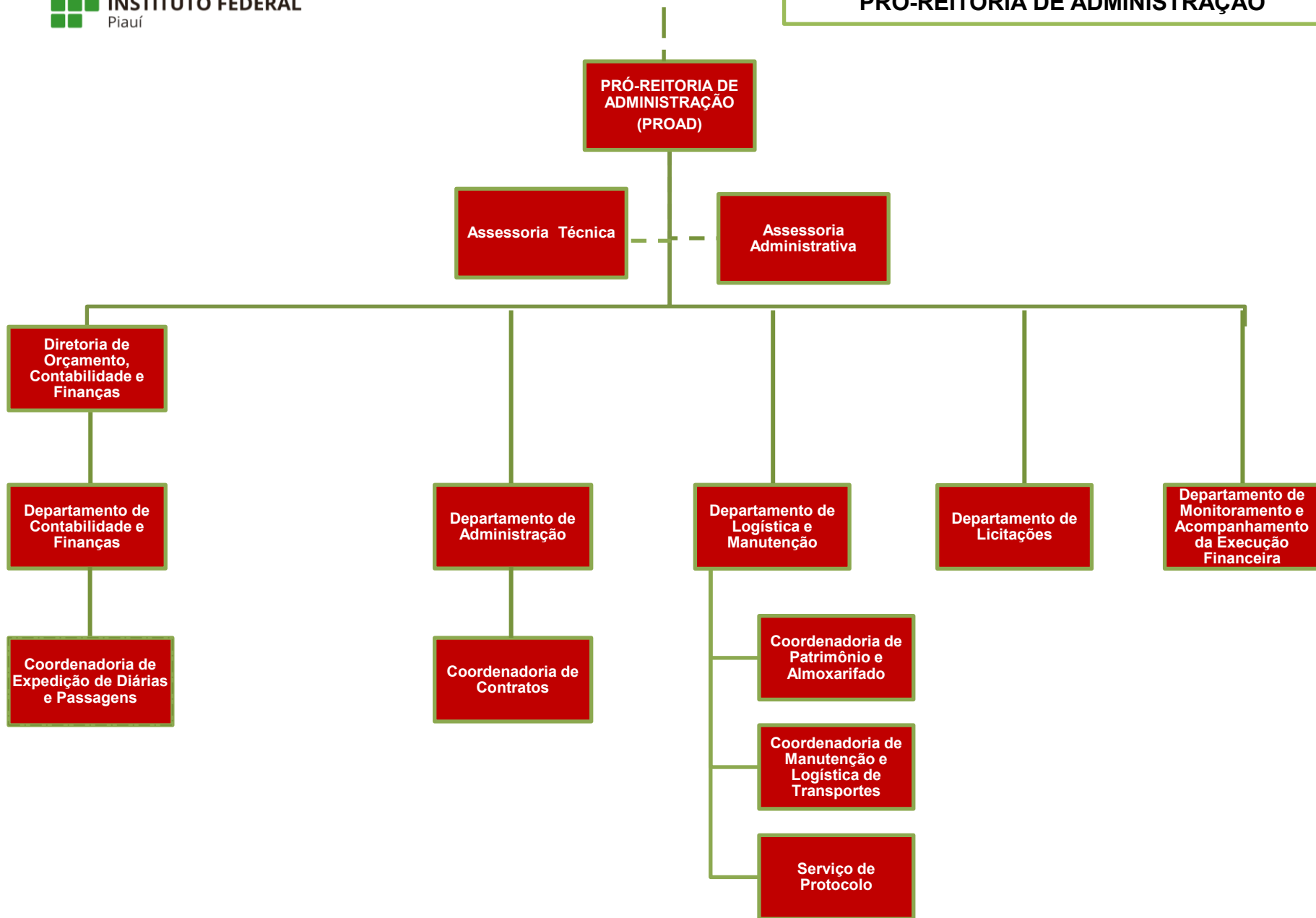

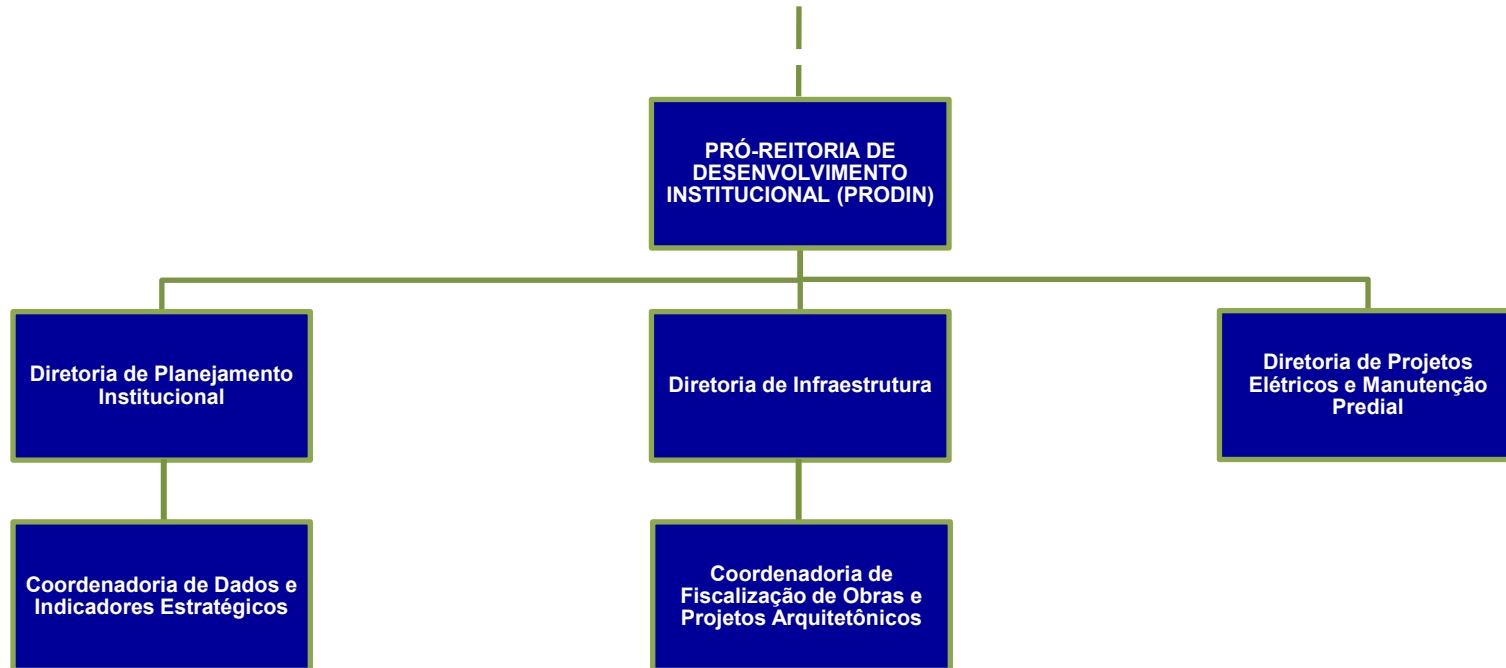

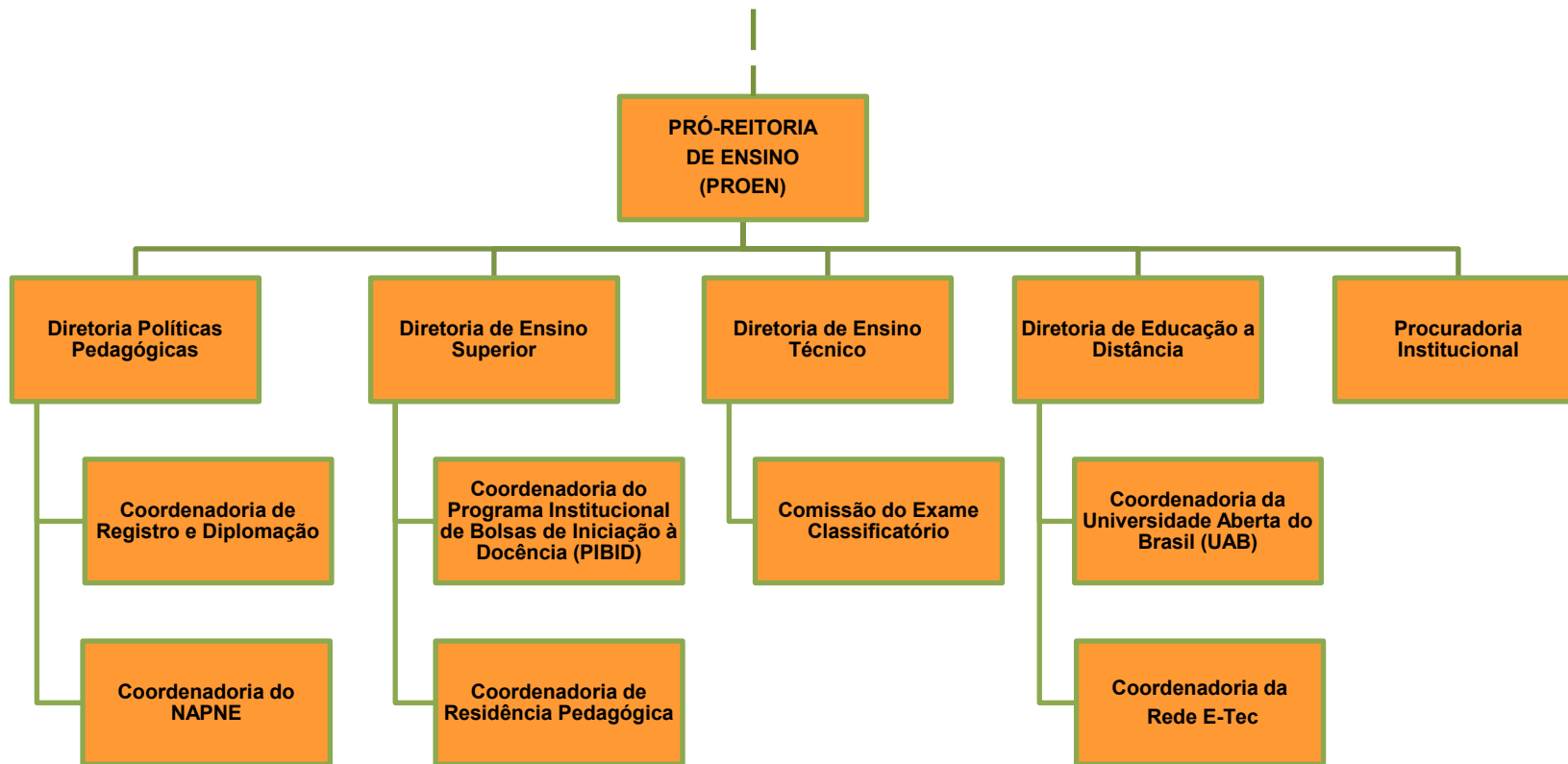

Legenda:  
NAPNE: Núcleo de Atendimento às Pessoas com Necessidades Específicas.

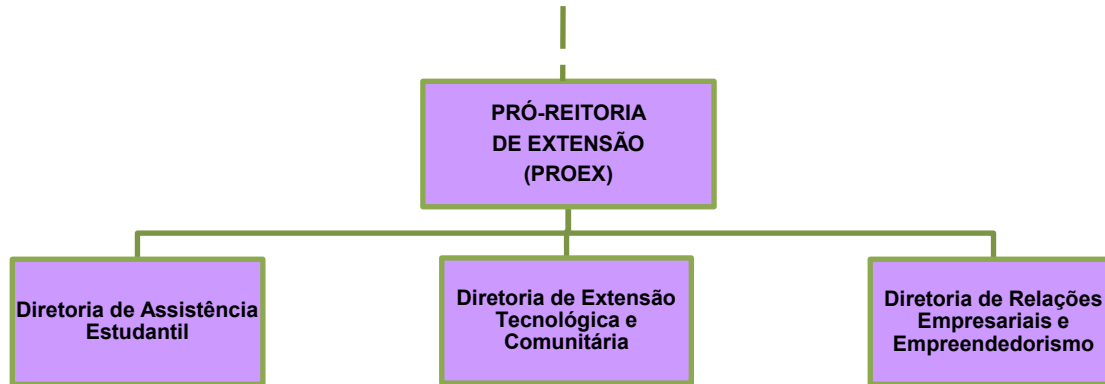

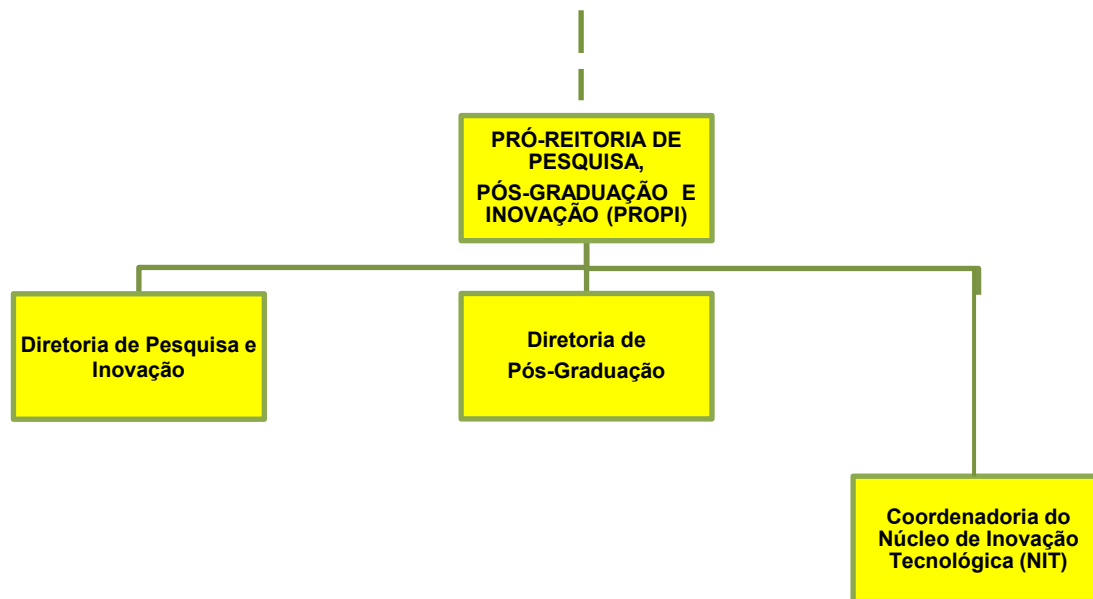

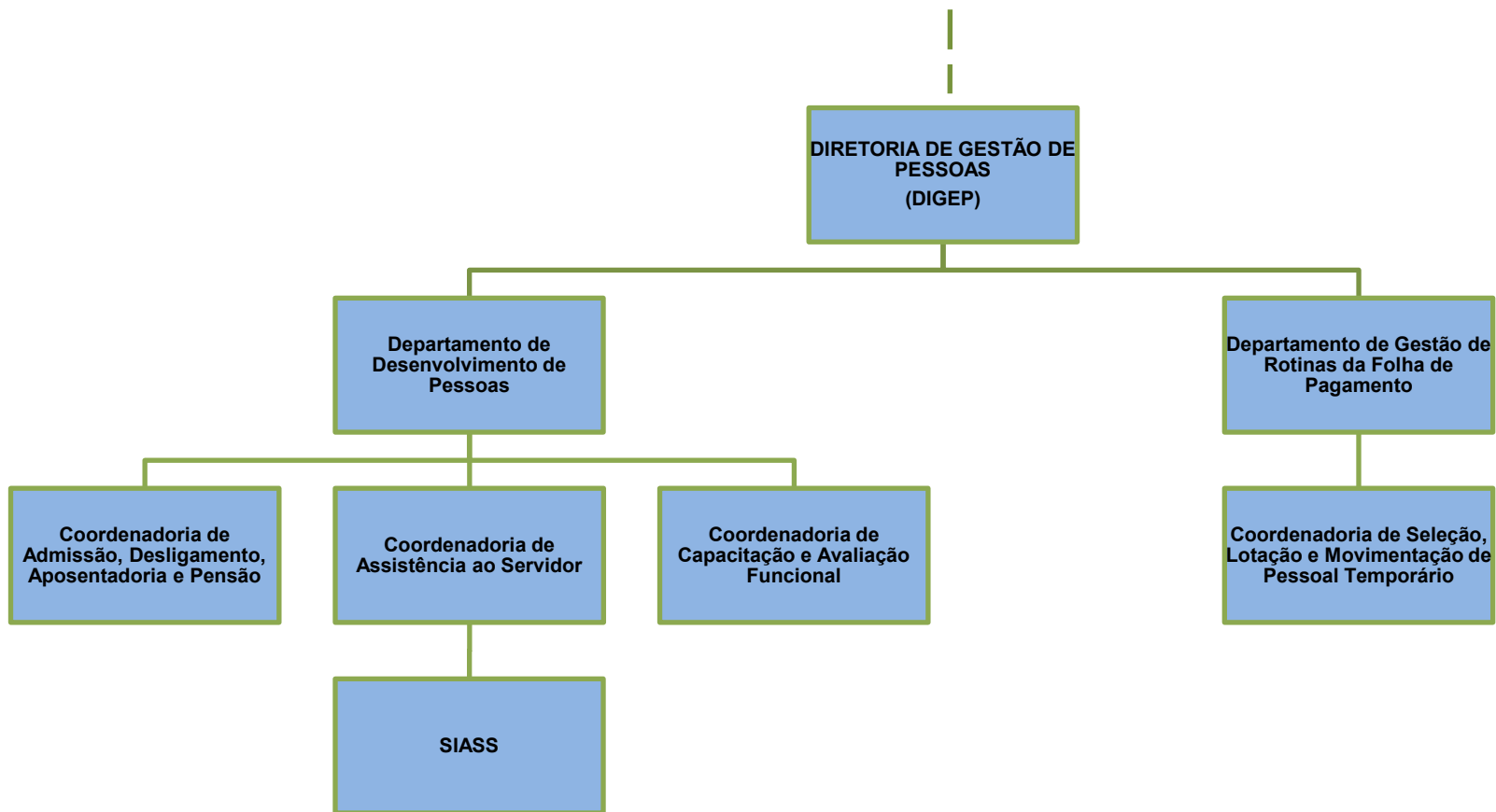

Legenda:

SIASS: Subsistema Integrado de Atenção à Saúde do Servidor.

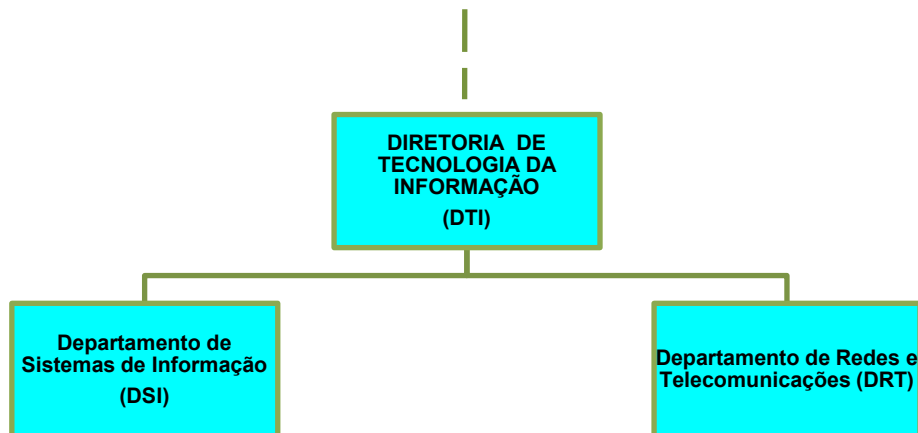



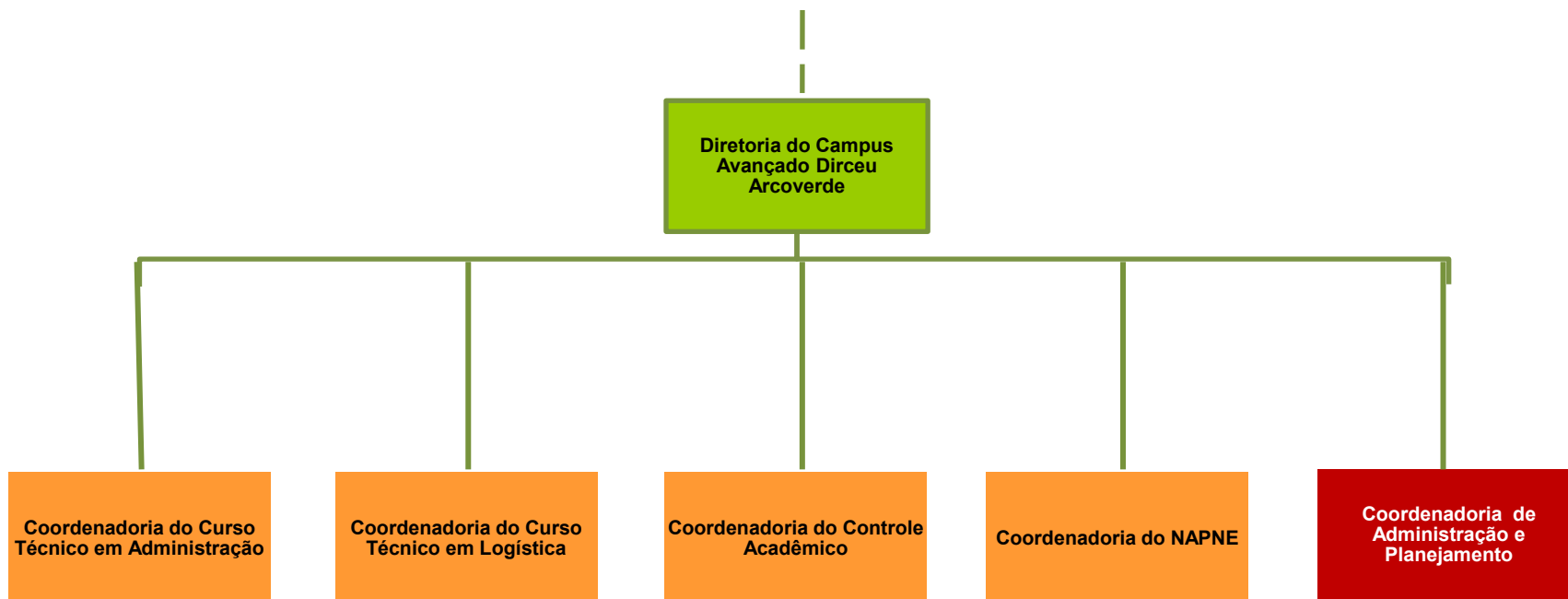

Legenda:  
NAPNE: Núcleo de Atendimento às Pessoas com Necessidades Específicas.

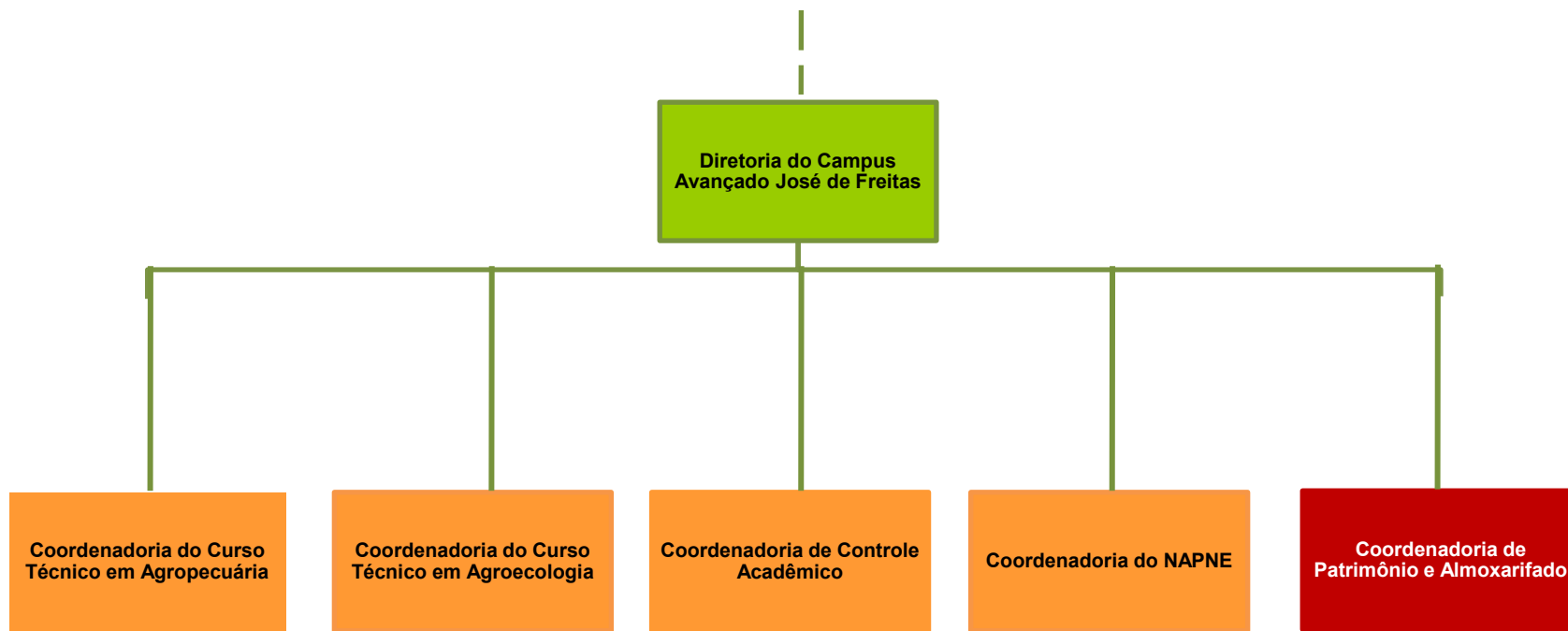

Legenda:  
NAPNE: Núcleo de Atendimento às Pessoas com Necessidades Específicas.

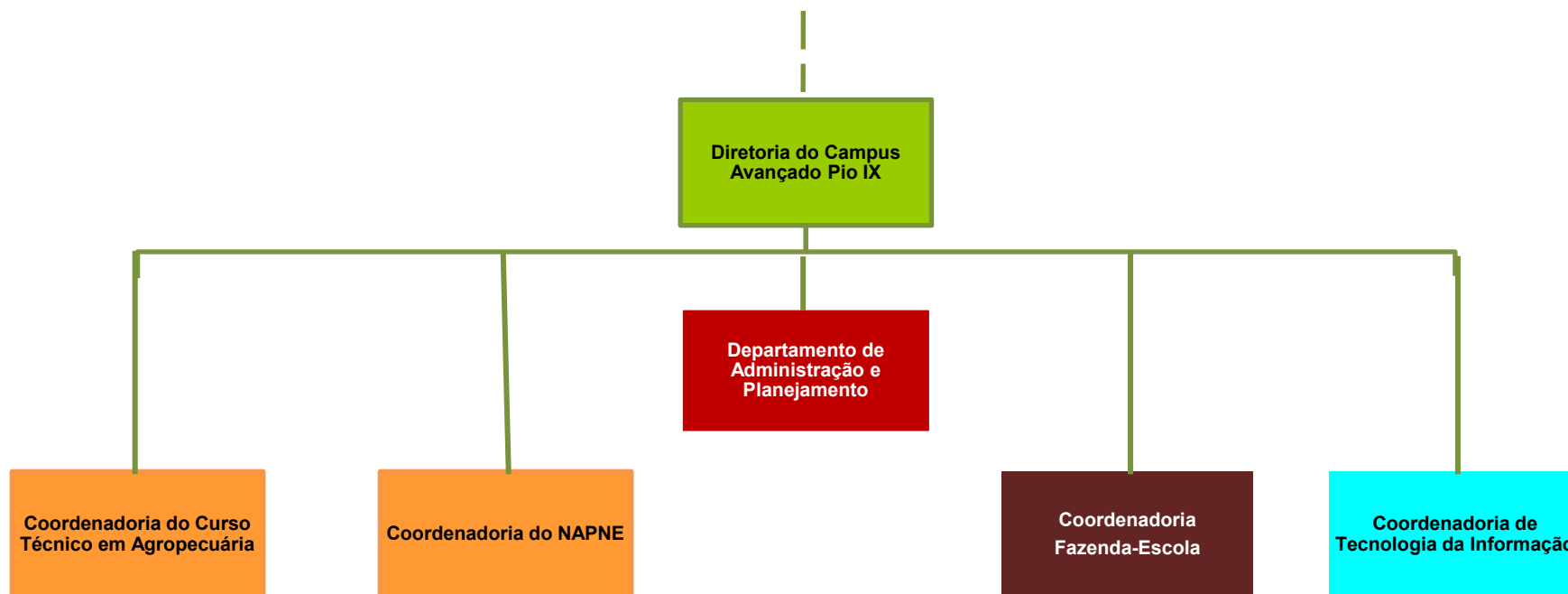

Legenda:  
NAPNE: Núcleo de Atendimento às Pessoas com Necessidades Específicas.

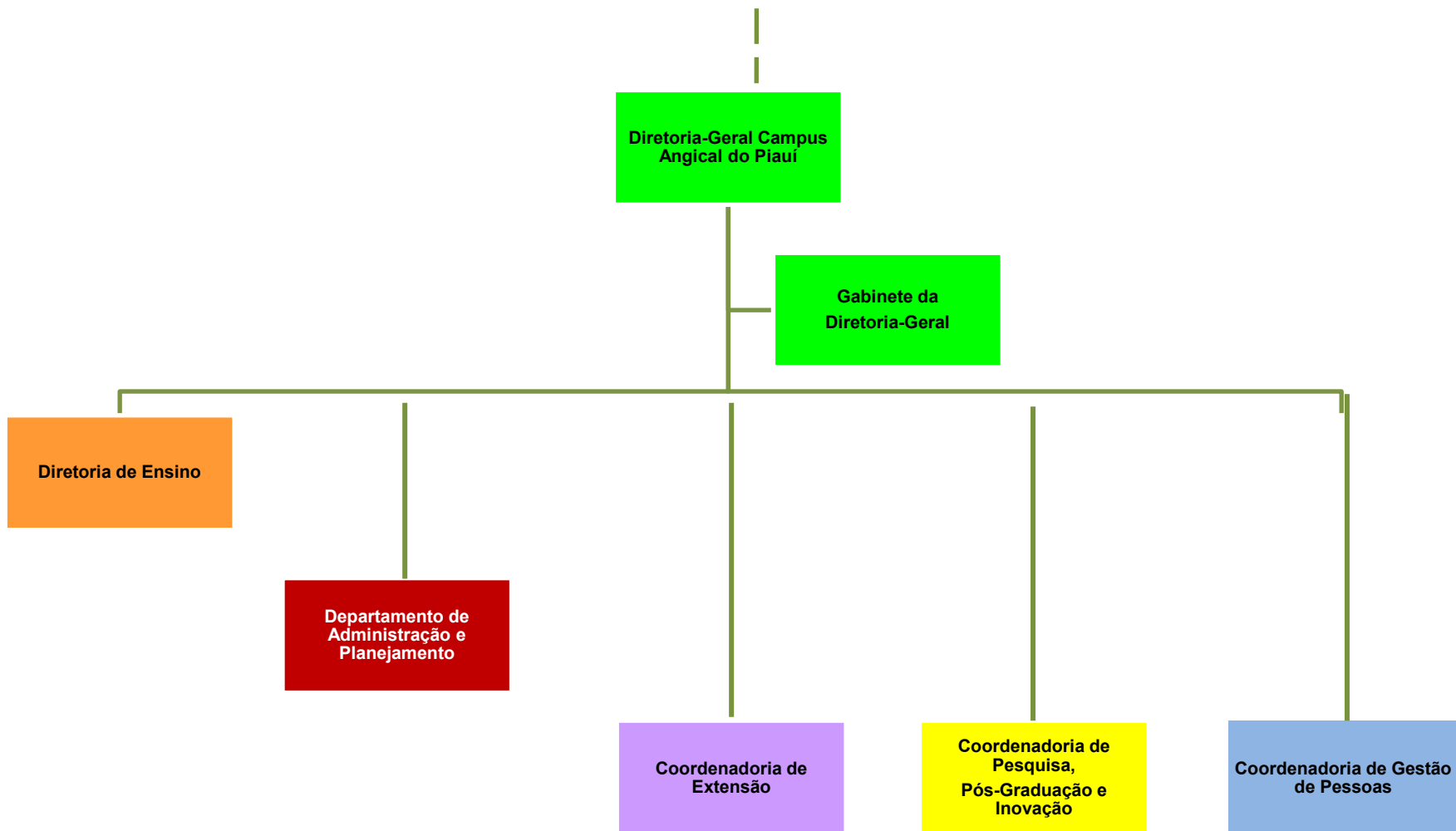

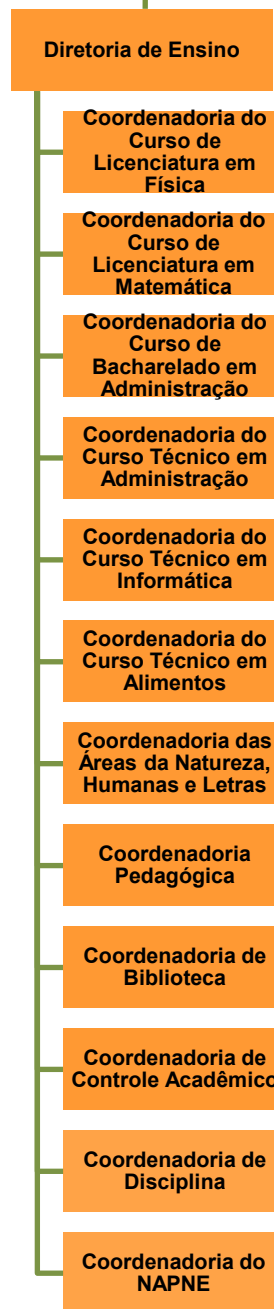

Legenda:  
NAPNE: Núcleo de Atendimento às Pessoas com Necessidades Específicas.

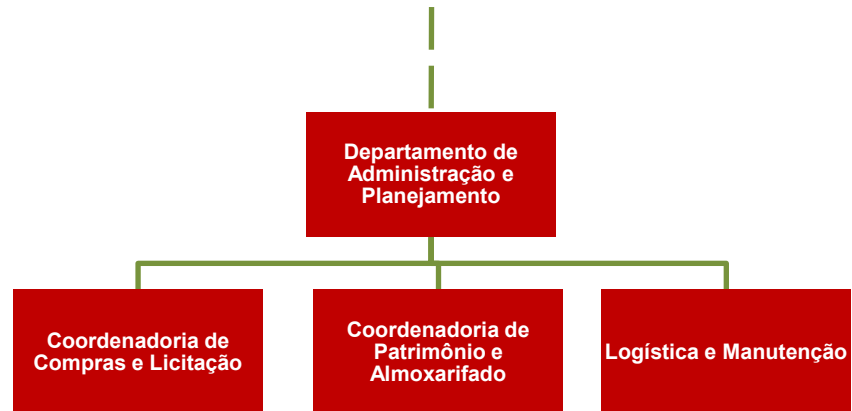

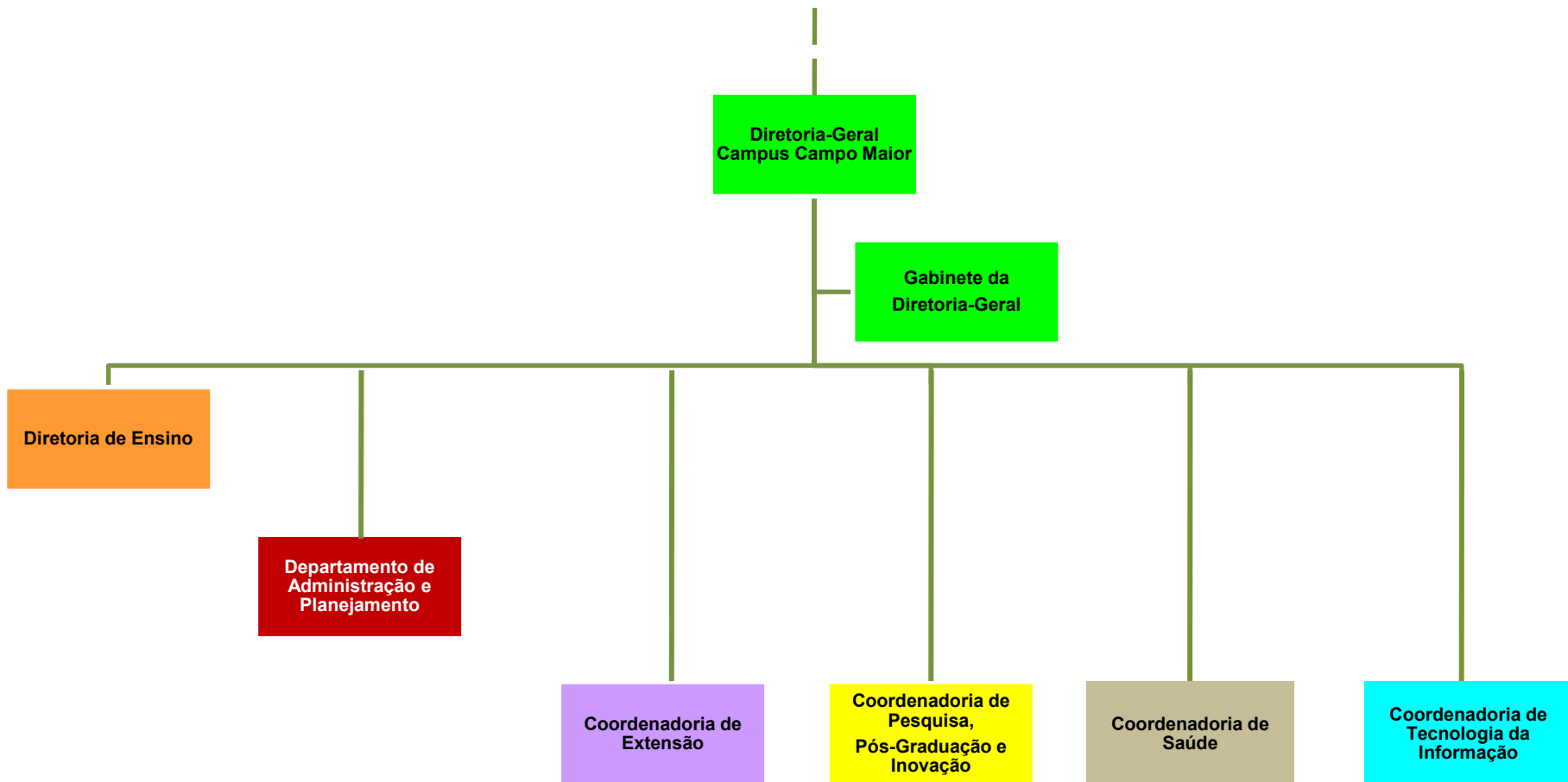

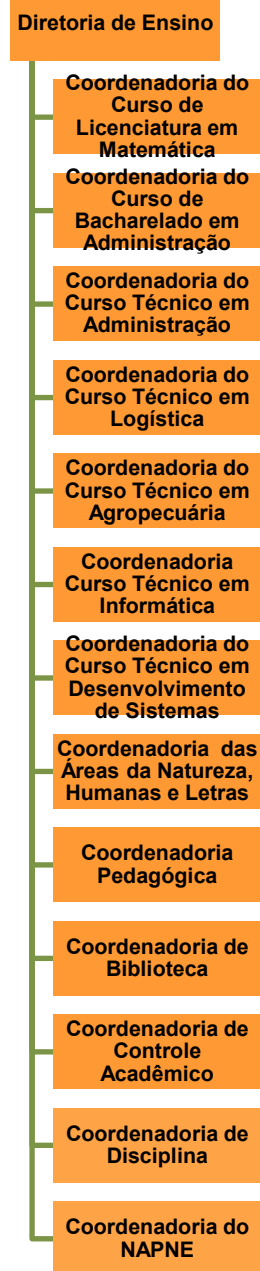

Legenda:  
NAPNE: Núcleo de Atendimento às Pessoas com Necessidades Específicas.



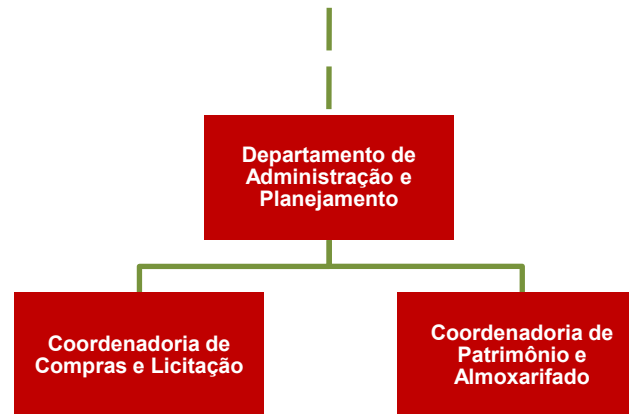

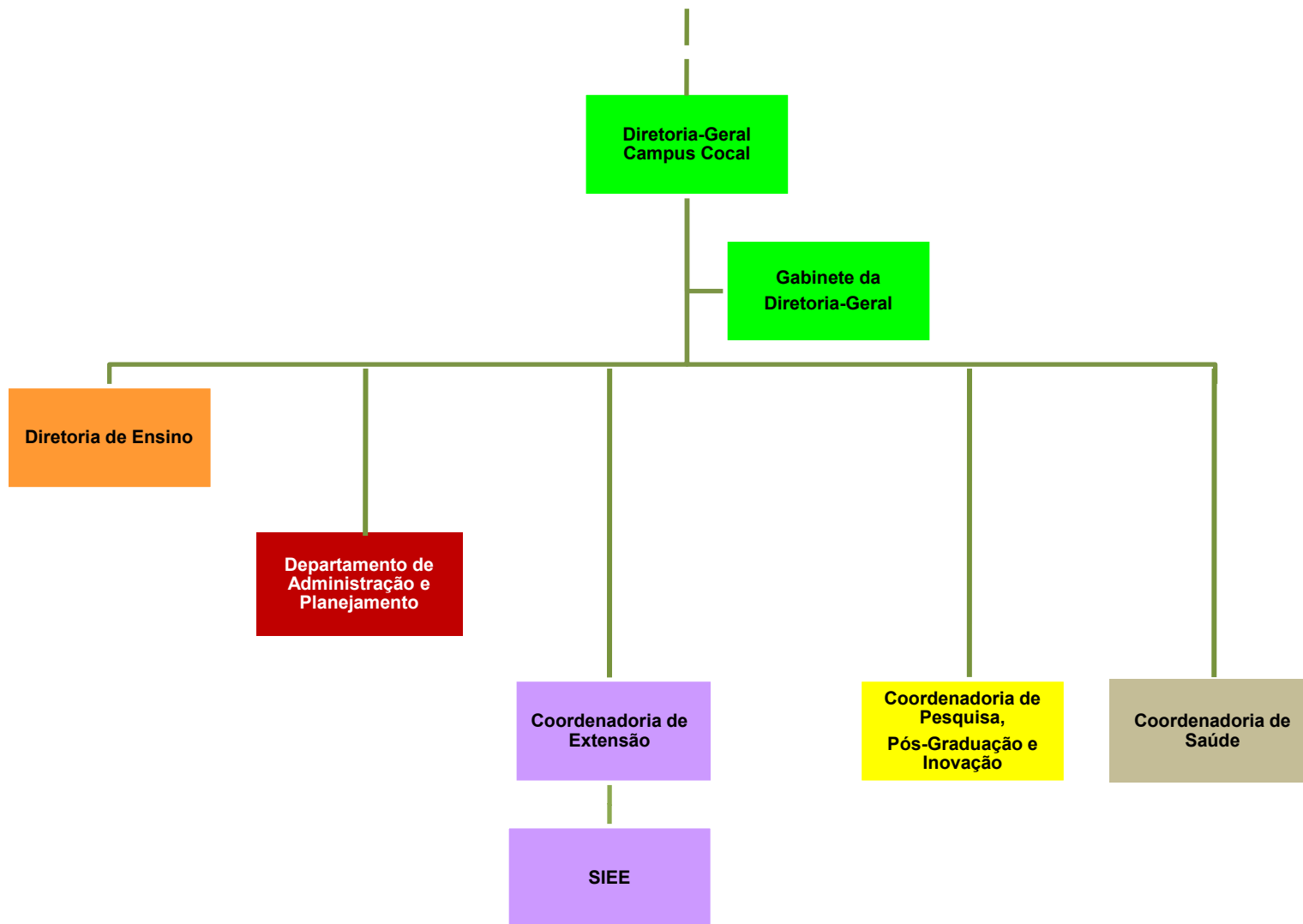

Legenda:  
SIEE: Serviço de Integração, Estágios, Egressos e Emprego.

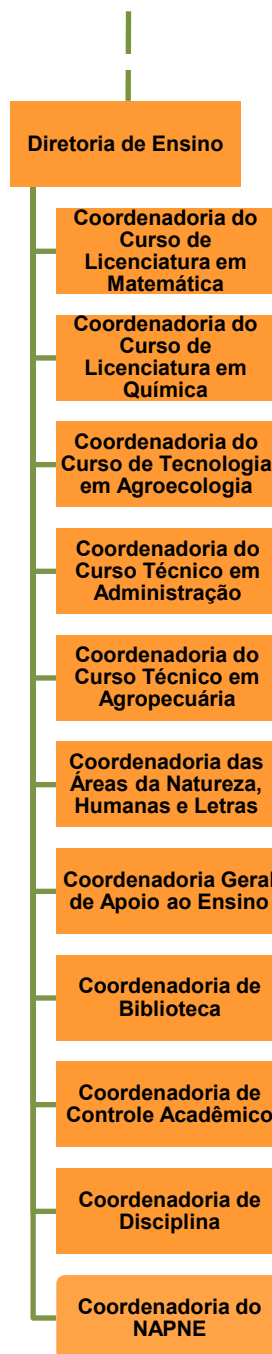

Legenda:  
NAPNE: Núcleo de Atendimento às Pessoas com Necessidades Específicas.

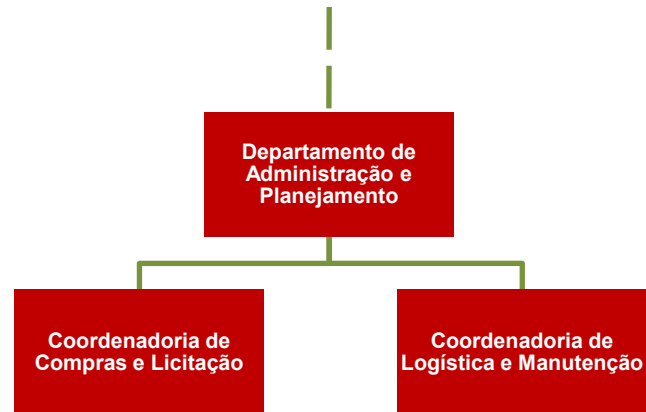

**ORGANOGRAMA VIII:  
CAMPUS CORRENTE**

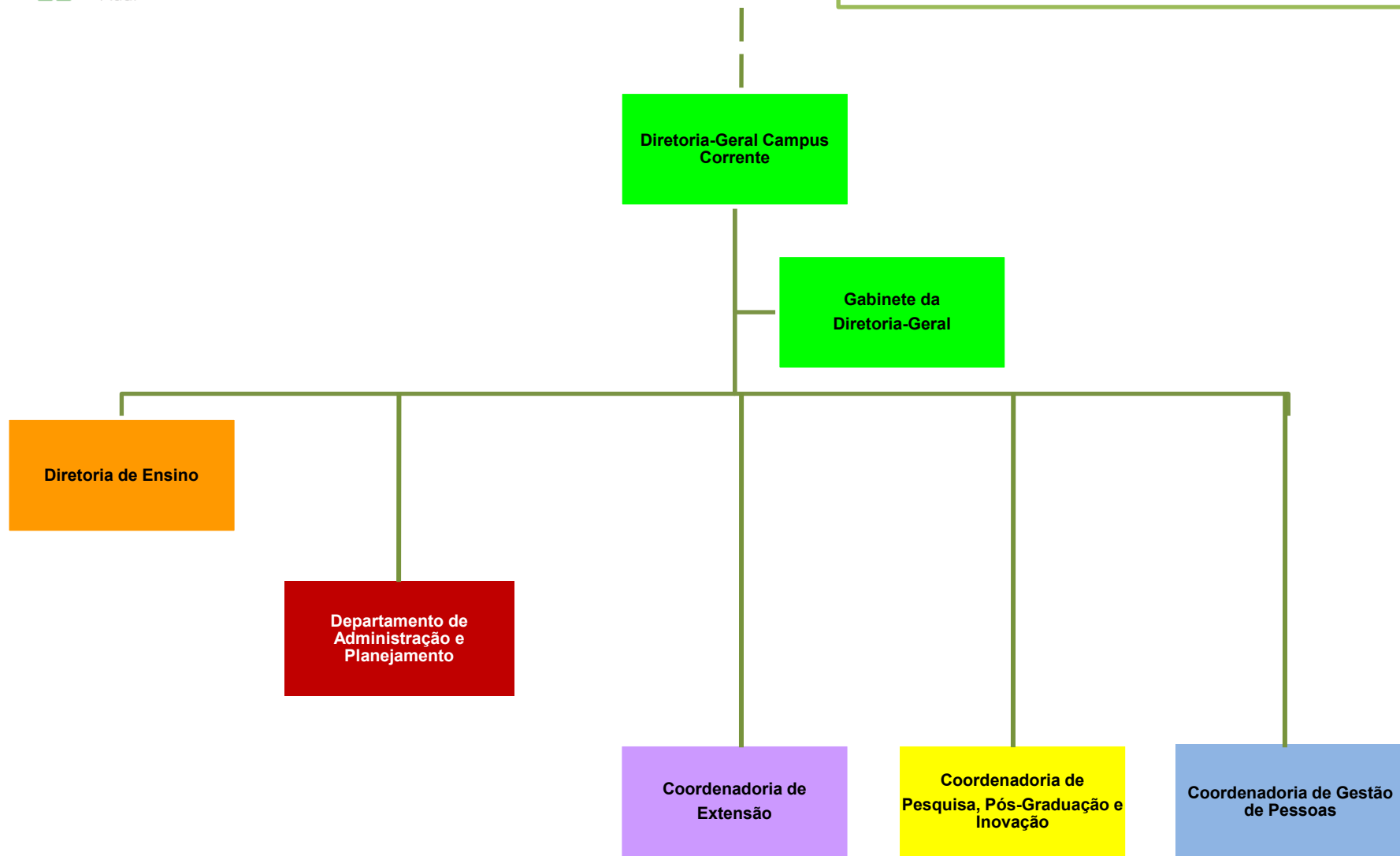

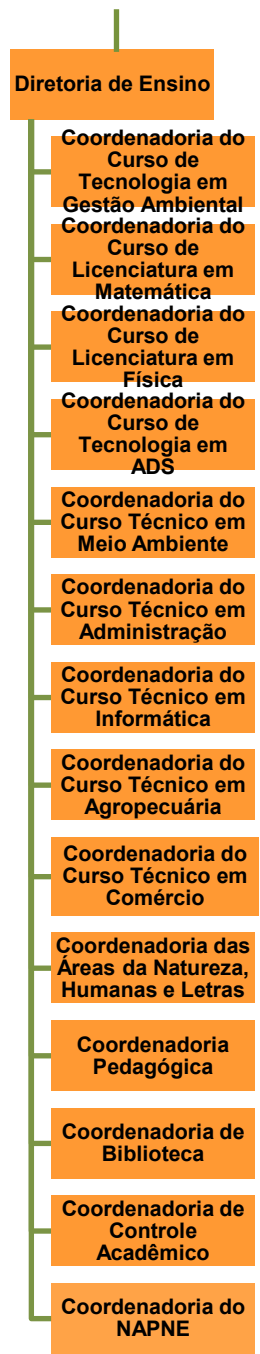

Legenda:

ADS: Análise e Desenvolvimento de Sistemas.

NAPNE: Núcleo de Atendimento às Pessoas com Necessidades Específicas.

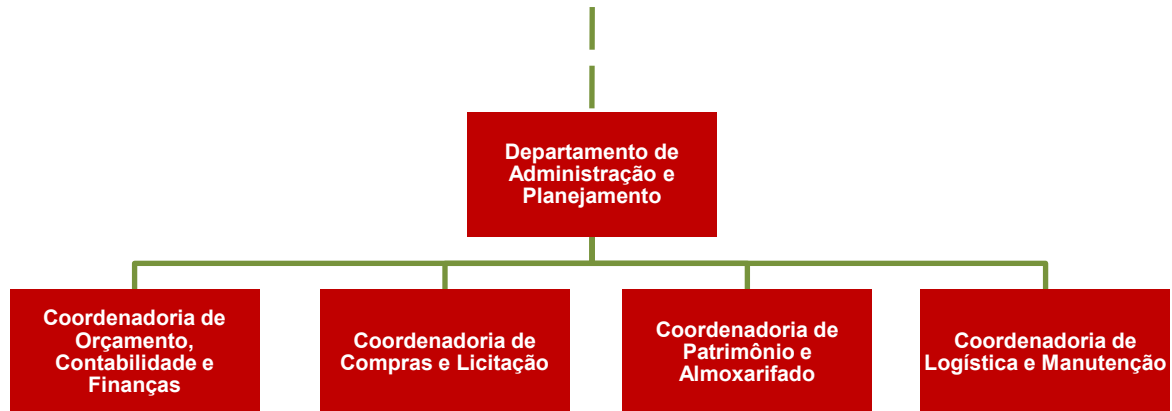

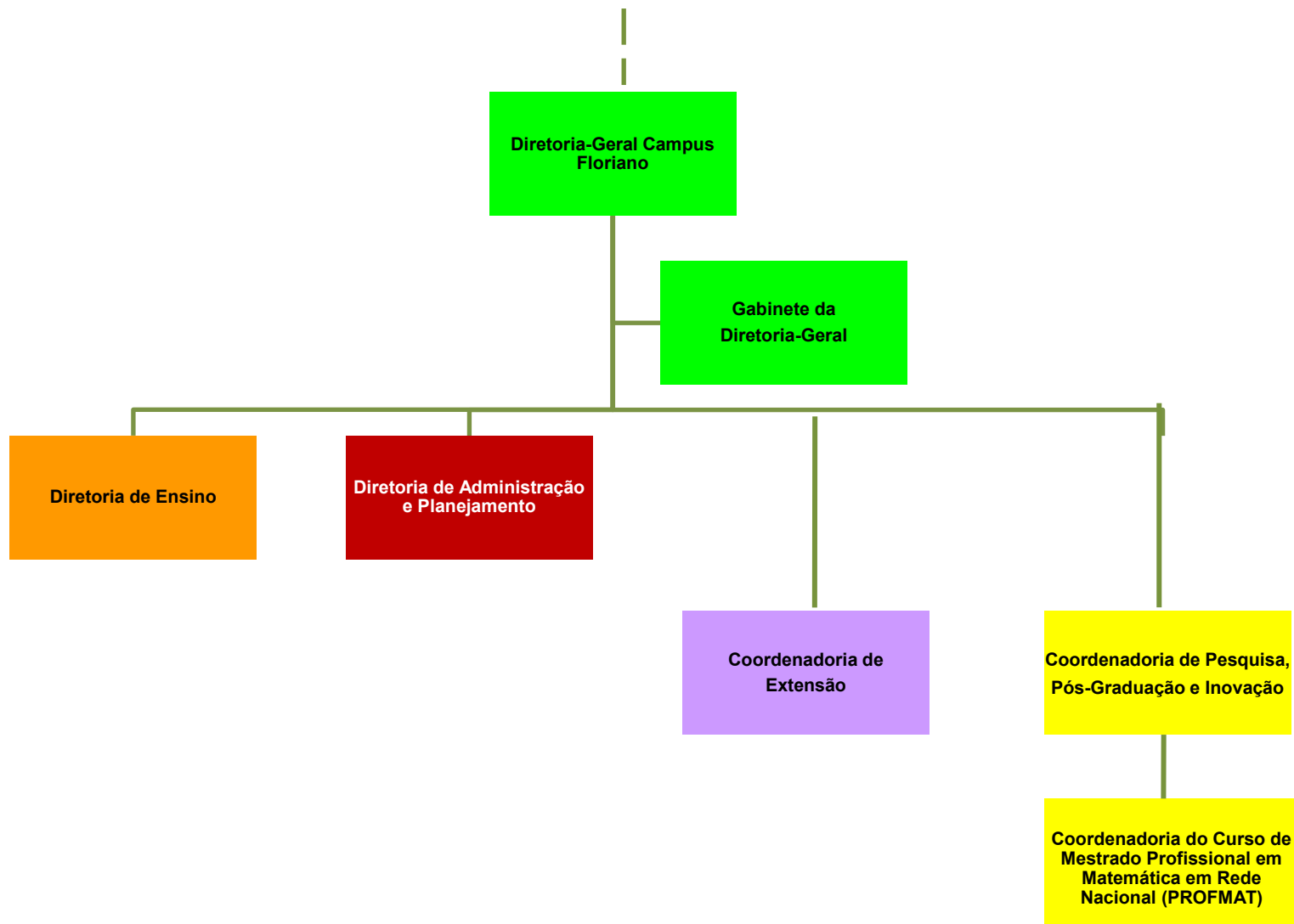



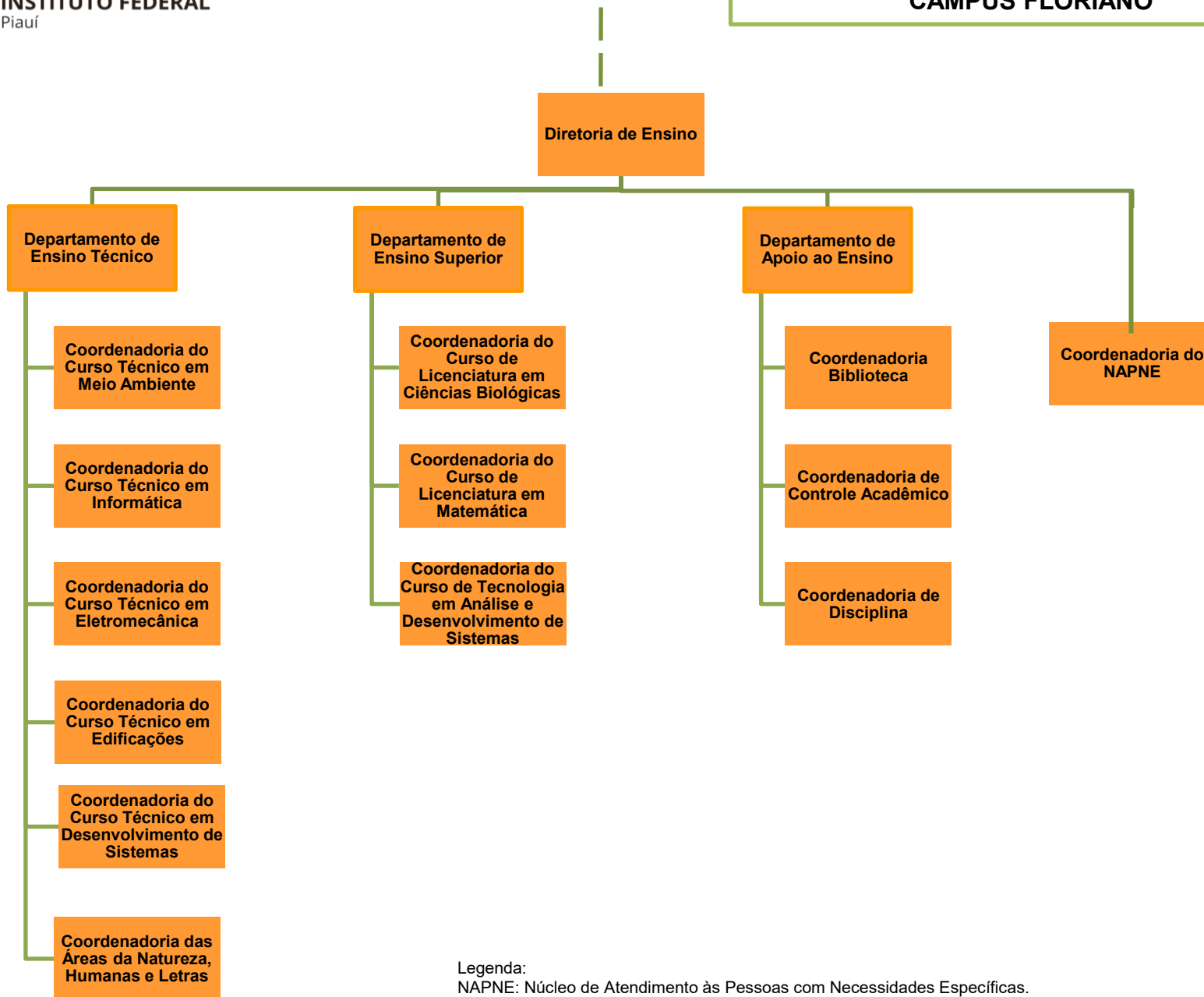

Legenda:  
NAPNE: Núcleo de Atendimento às Pessoas com Necessidades Específicas.

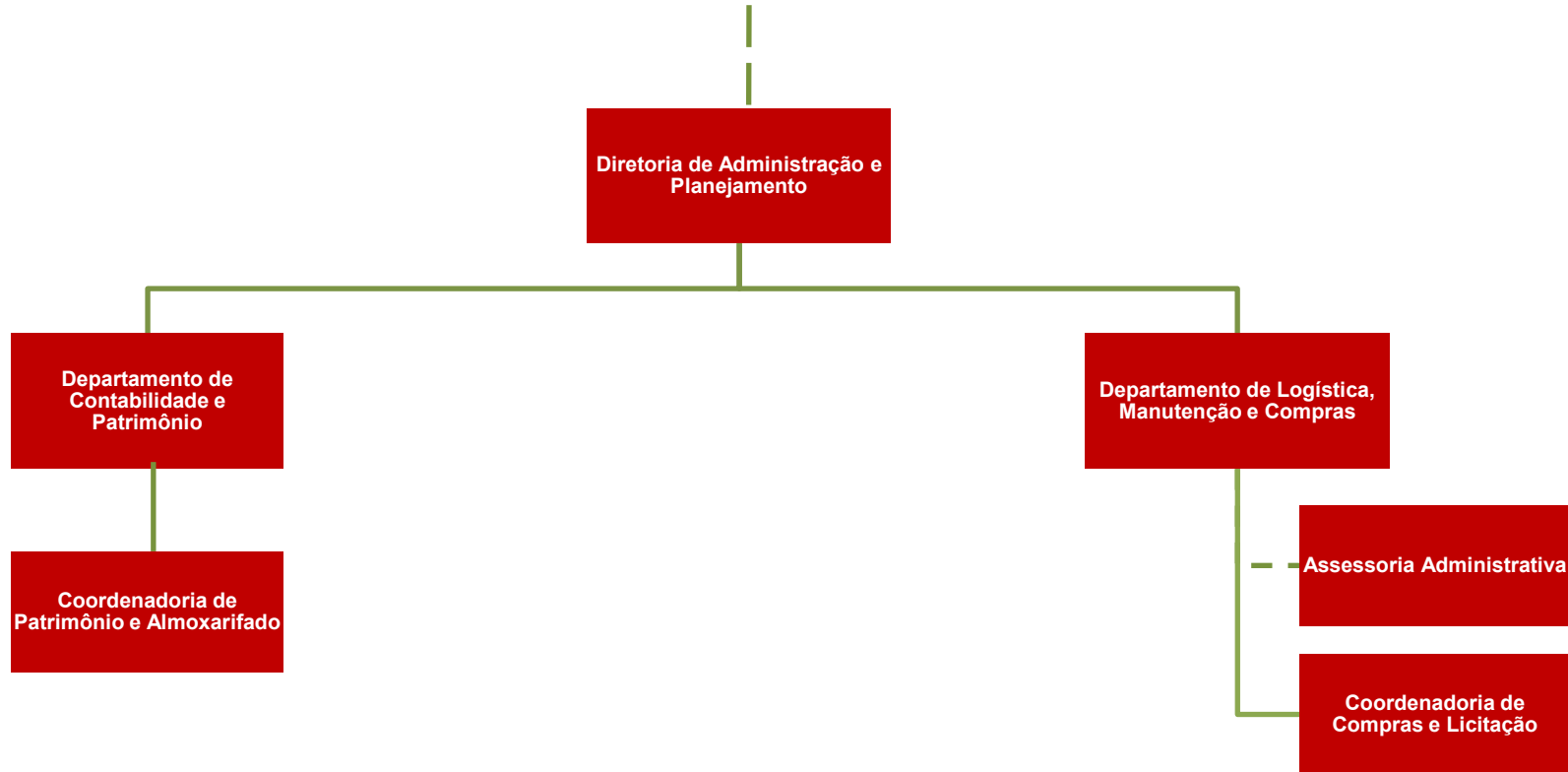

**ORGANOGRAMA X:  
CAMPUS OEIRAS**

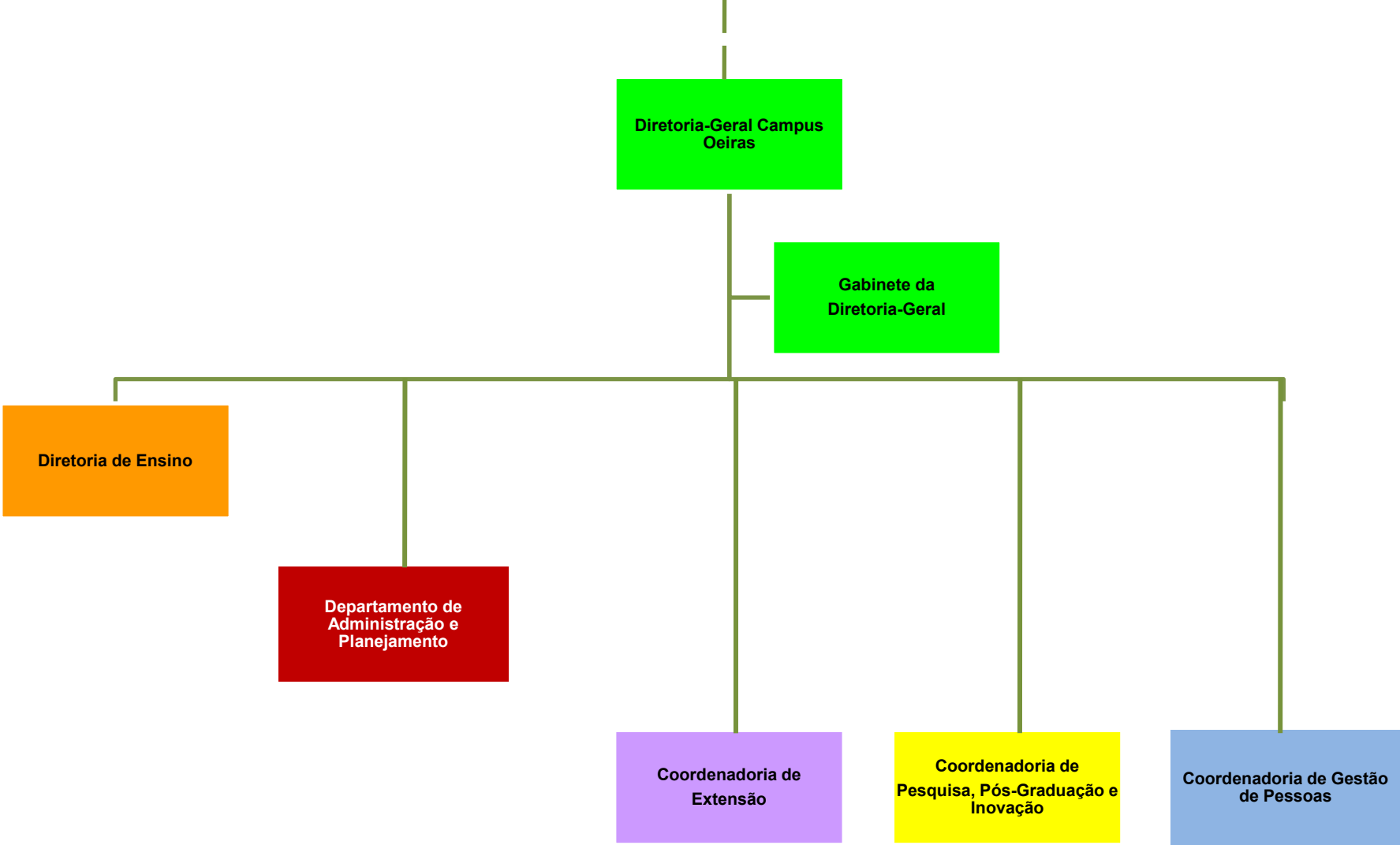

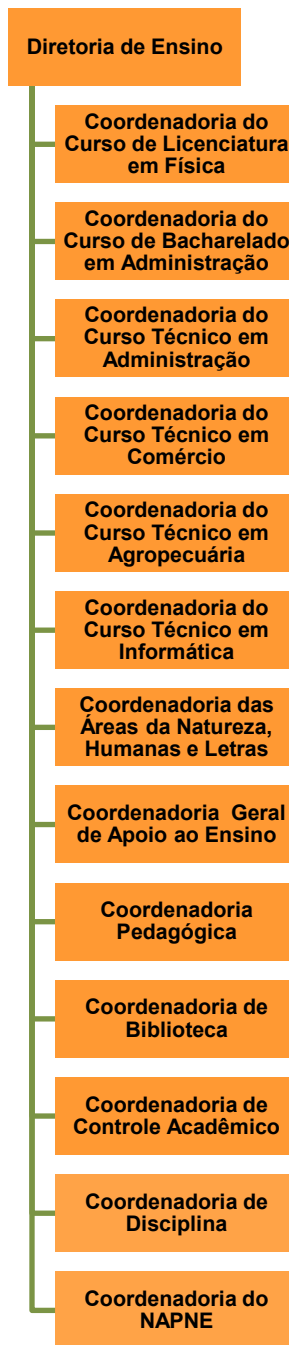

Legenda:  
NAPNE: Núcleo de Atendimento às Pessoas com Necessidades Específicas.

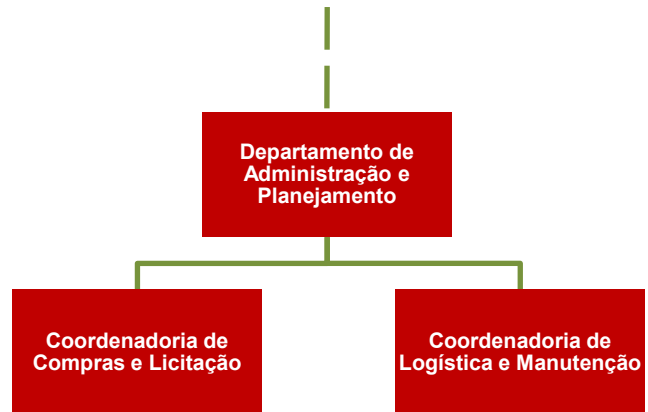

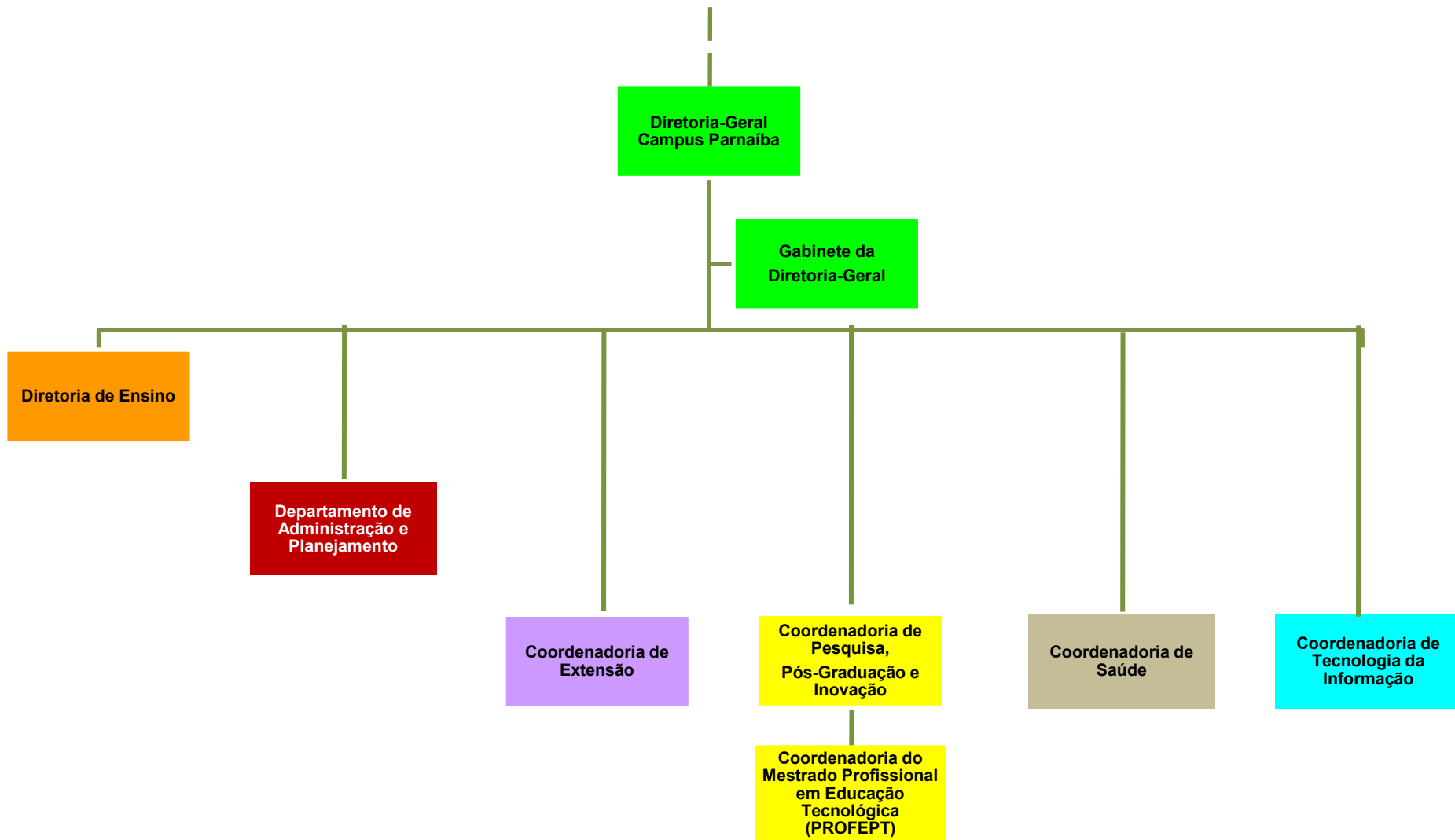

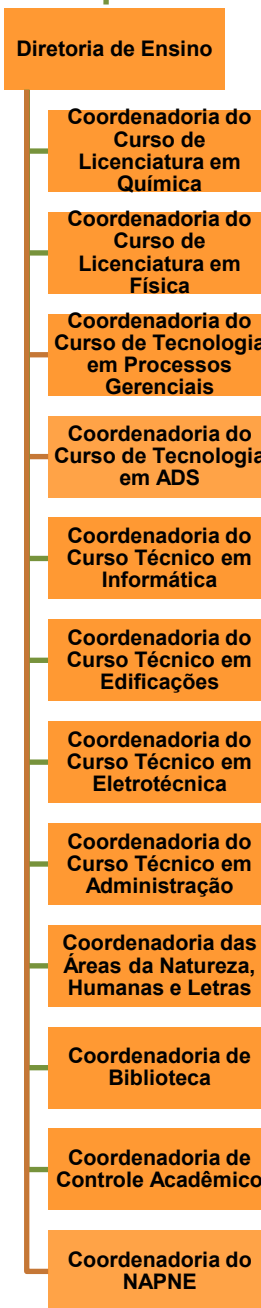

Legenda:

ADS: Análise e Desenvolvimento de Sistemas.

NAPNE: Núcleo de Atendimento às Pessoas com Necessidades Específicas.

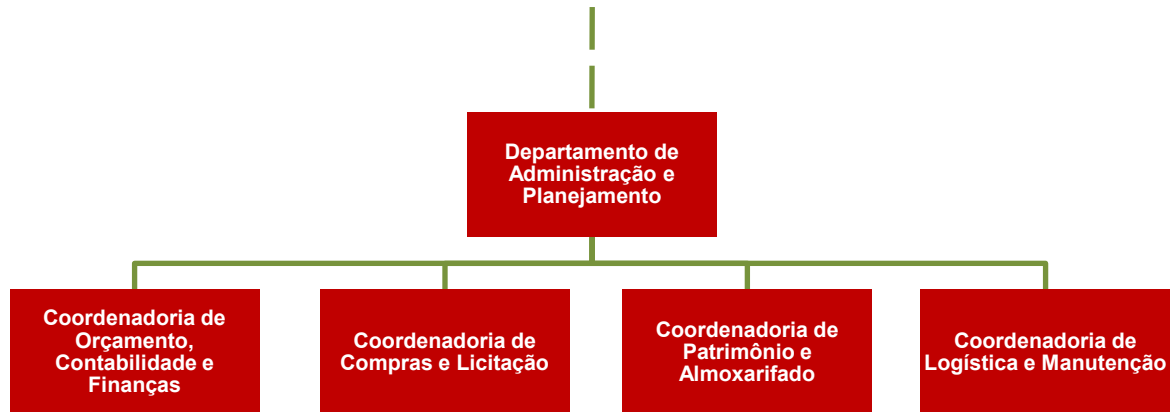



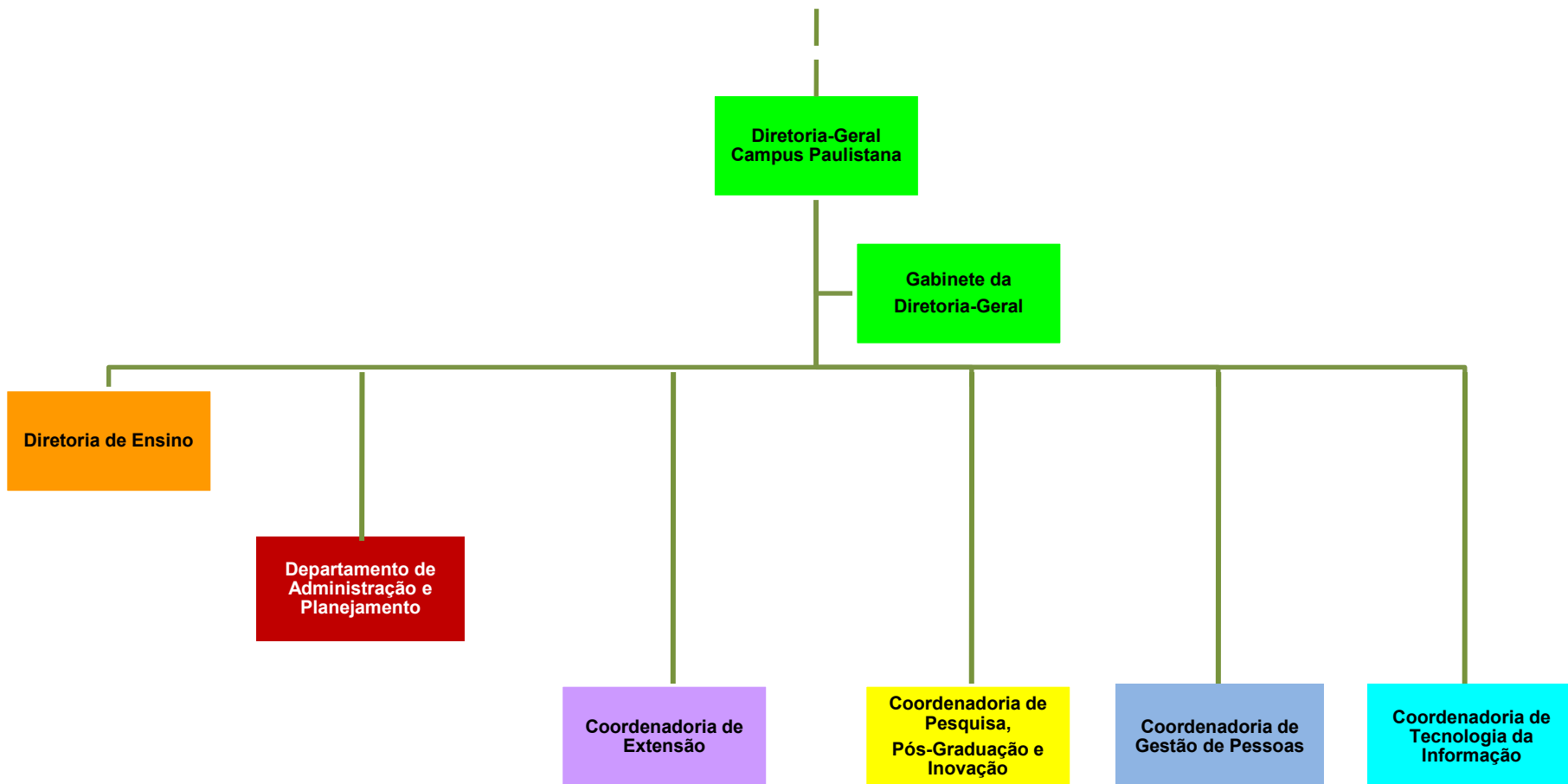

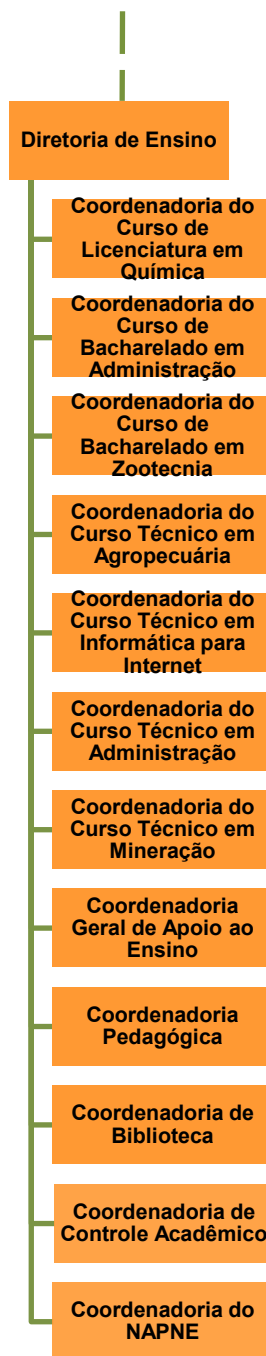

Legenda:  
NAPNE: Núcleo de Atendimento às Pessoas com Necessidades Específicas.

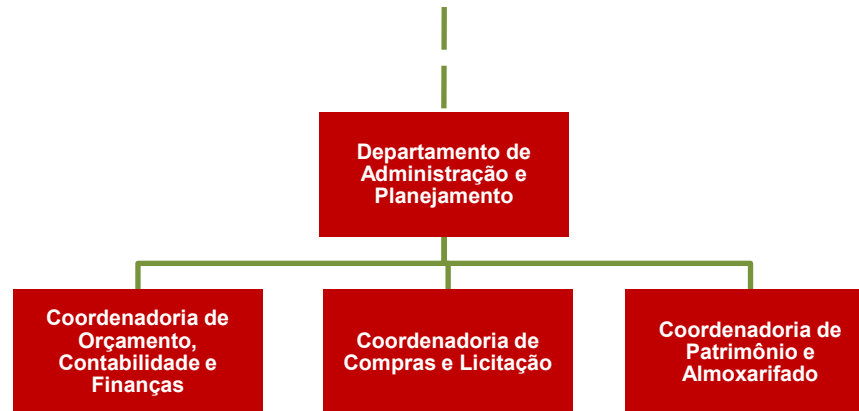

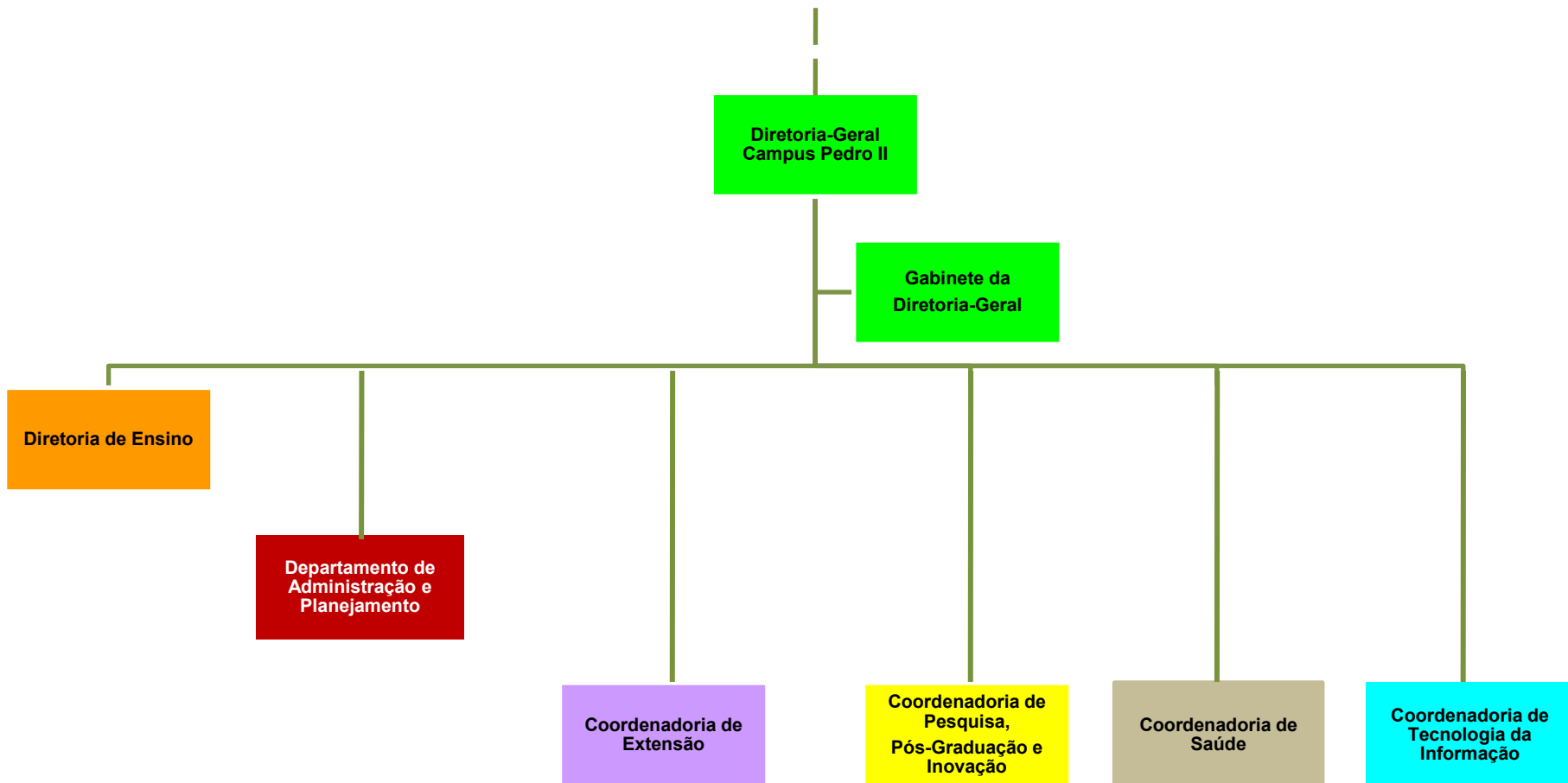

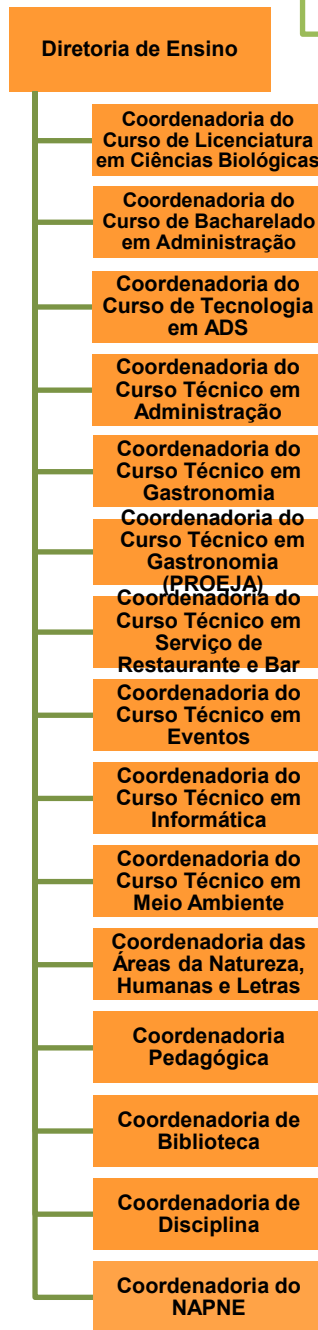

Legenda:

ADS: Análise e Desenvolvimento de Sistemas.

NAPNE: Núcleo de Atendimento às Pessoas com Necessidades Específicas.

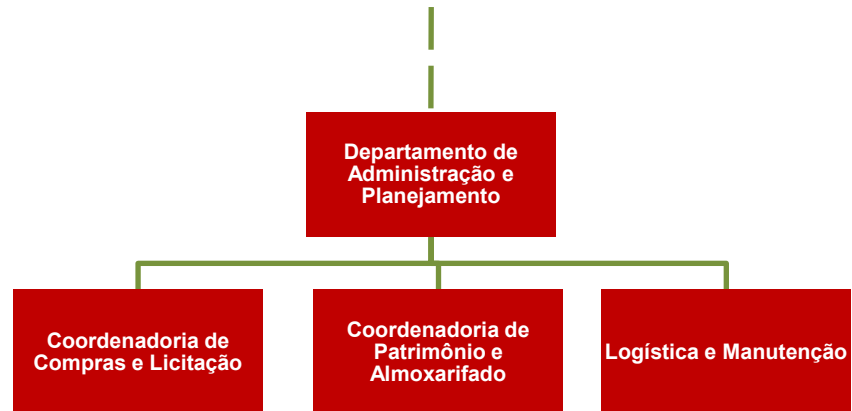

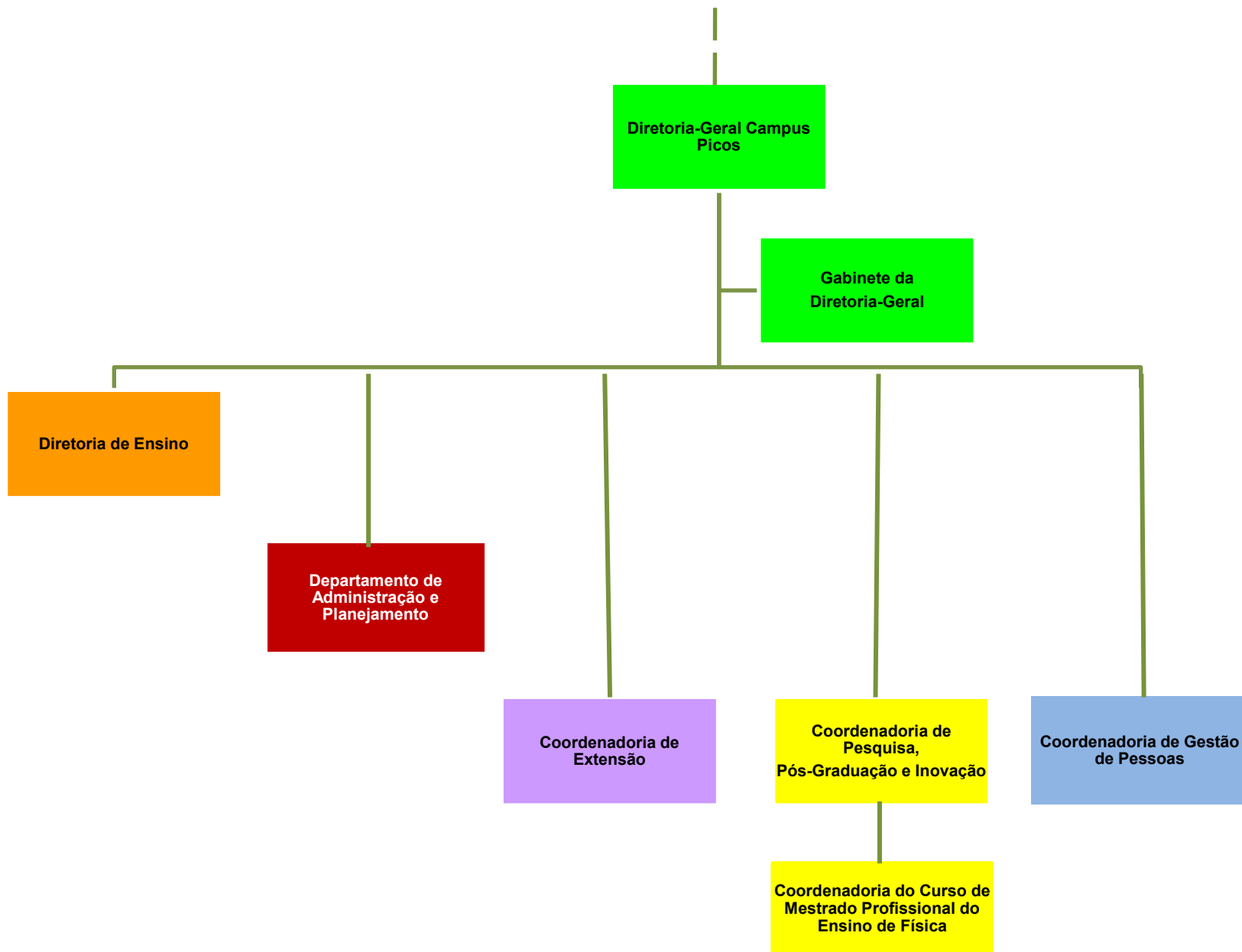

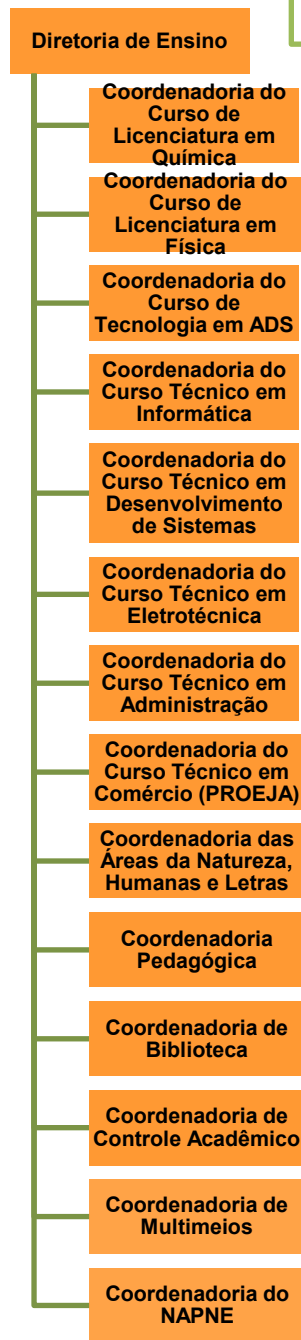

Legenda:

ADS: Análise e Desenvolvimento de Sistemas.

NAPNE: Núcleo de Atendimento às Pessoas com Necessidades Específicas.



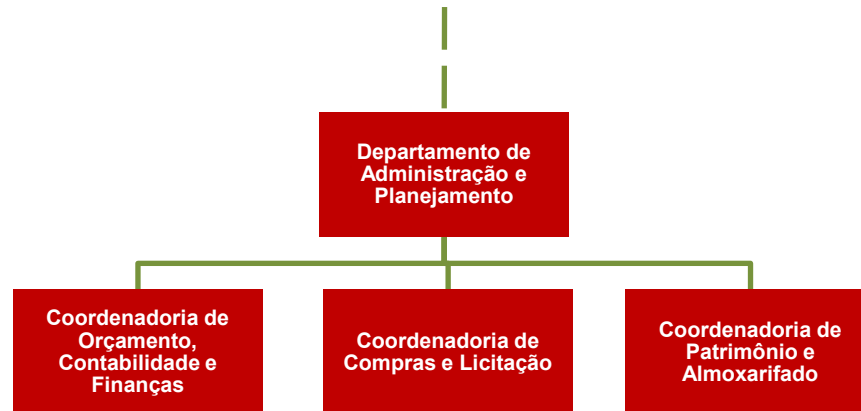

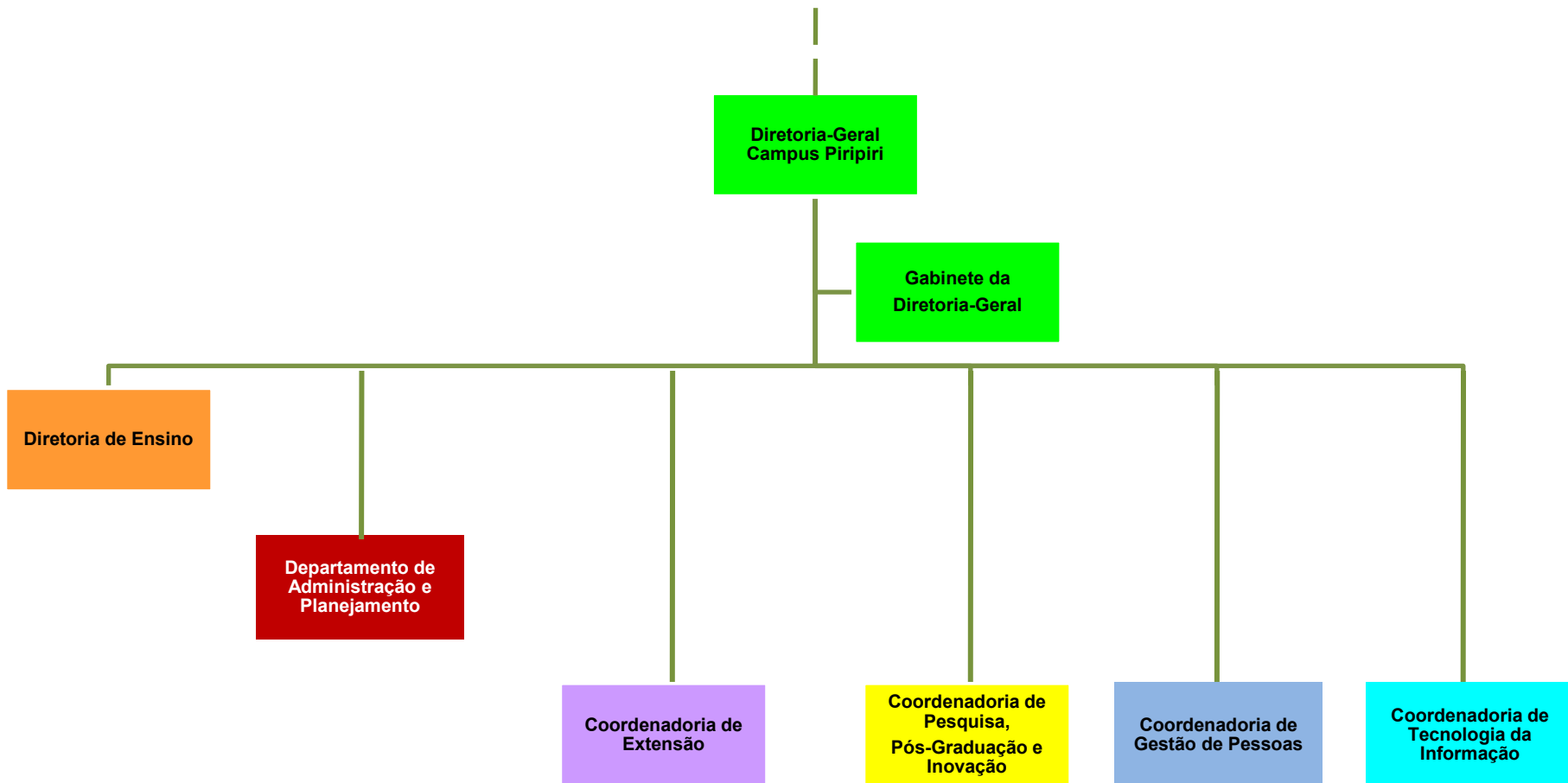

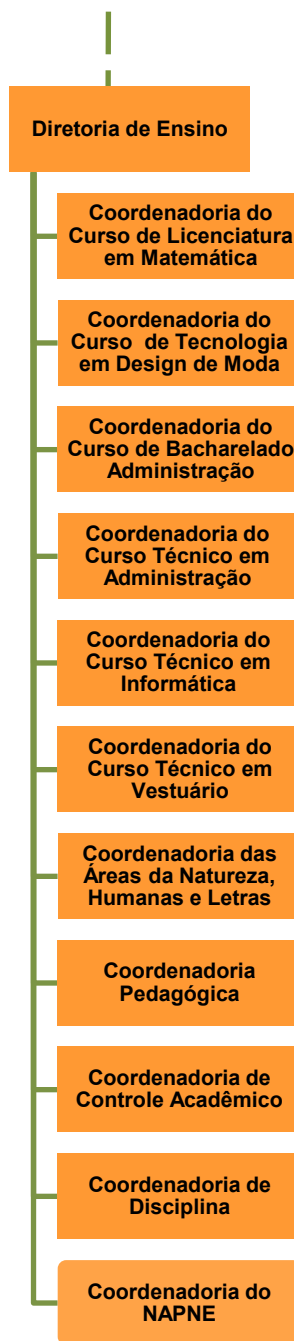

Legenda:  
NAPNE: Núcleo de Atendimento às Pessoas com Necessidades Específicas.

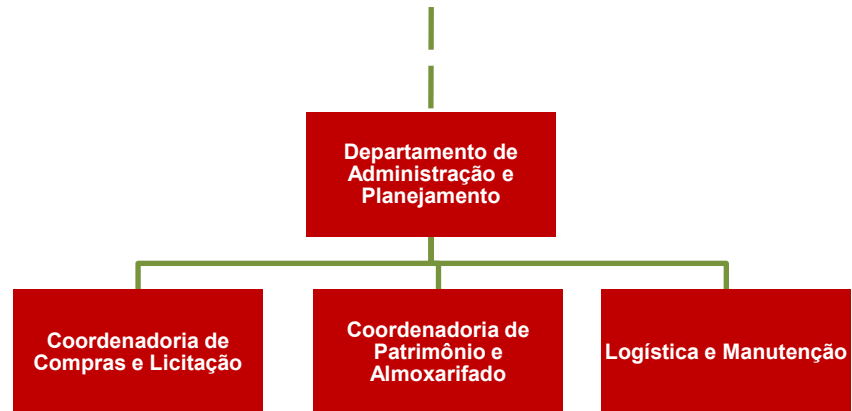

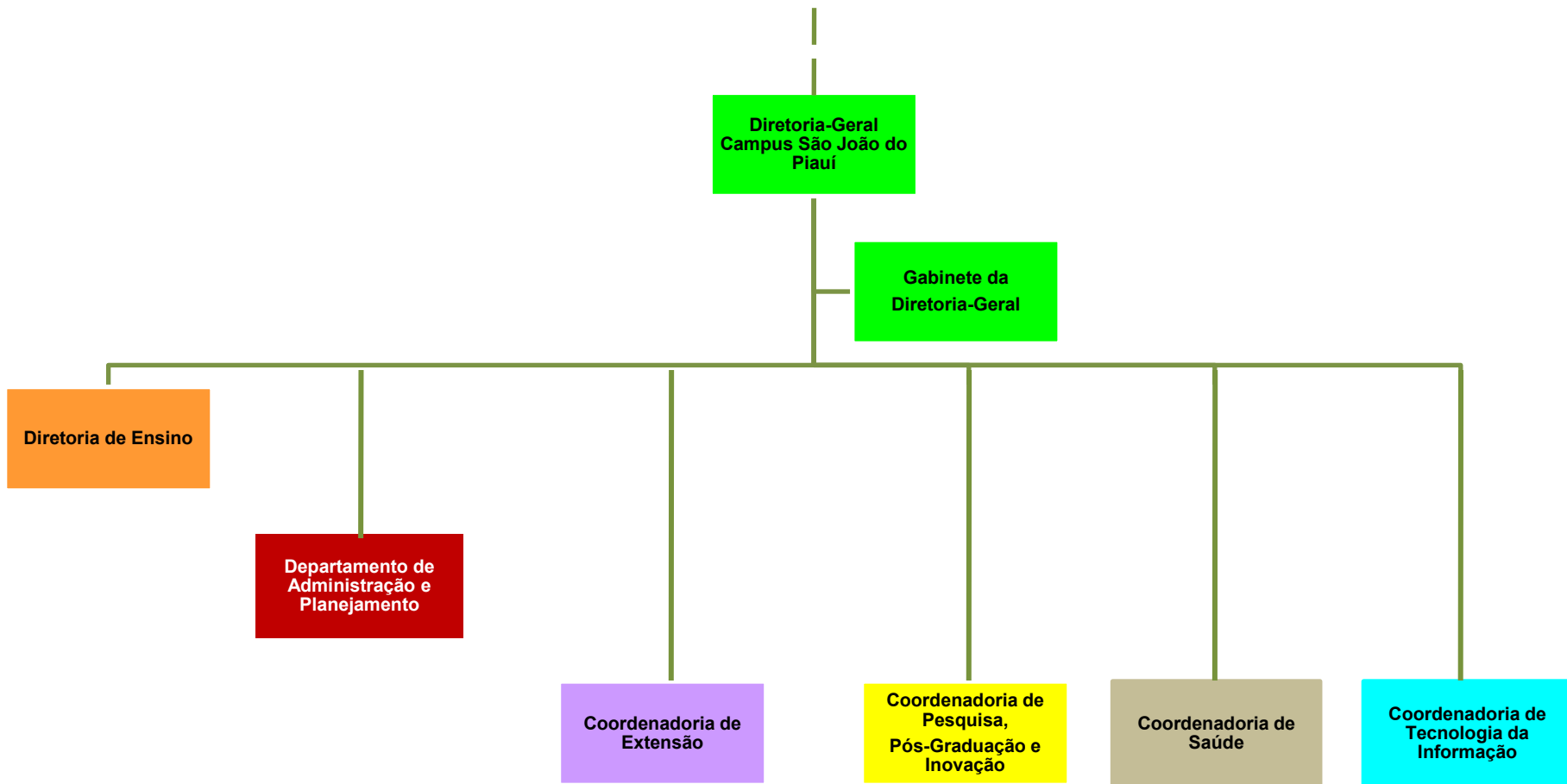

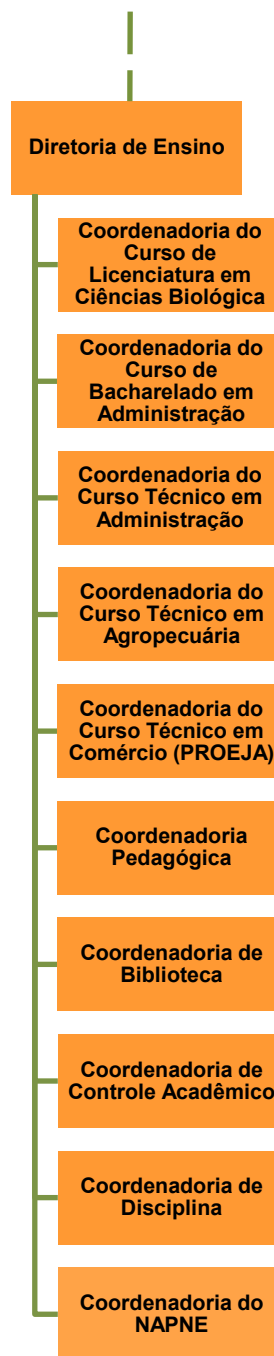

Legenda:  
NAPNE: Núcleo de Atendimento às Pessoas com Necessidades Específicas.

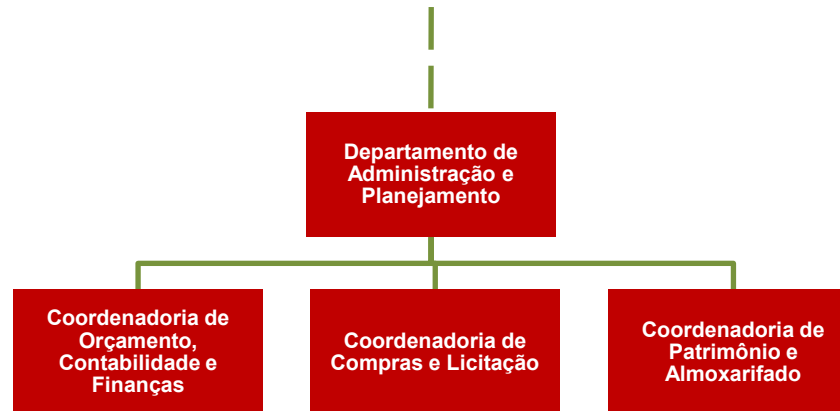





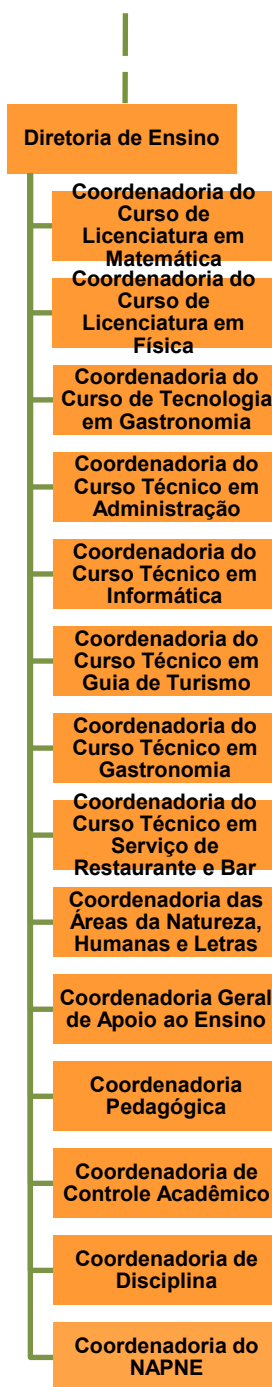

Legenda:  
NAPNE: Núcleo de Atendimento às Pessoas com Necessidades Específicas.

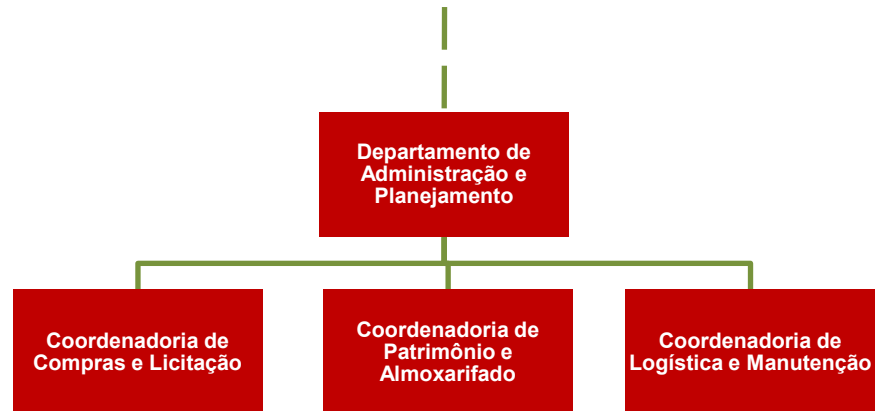

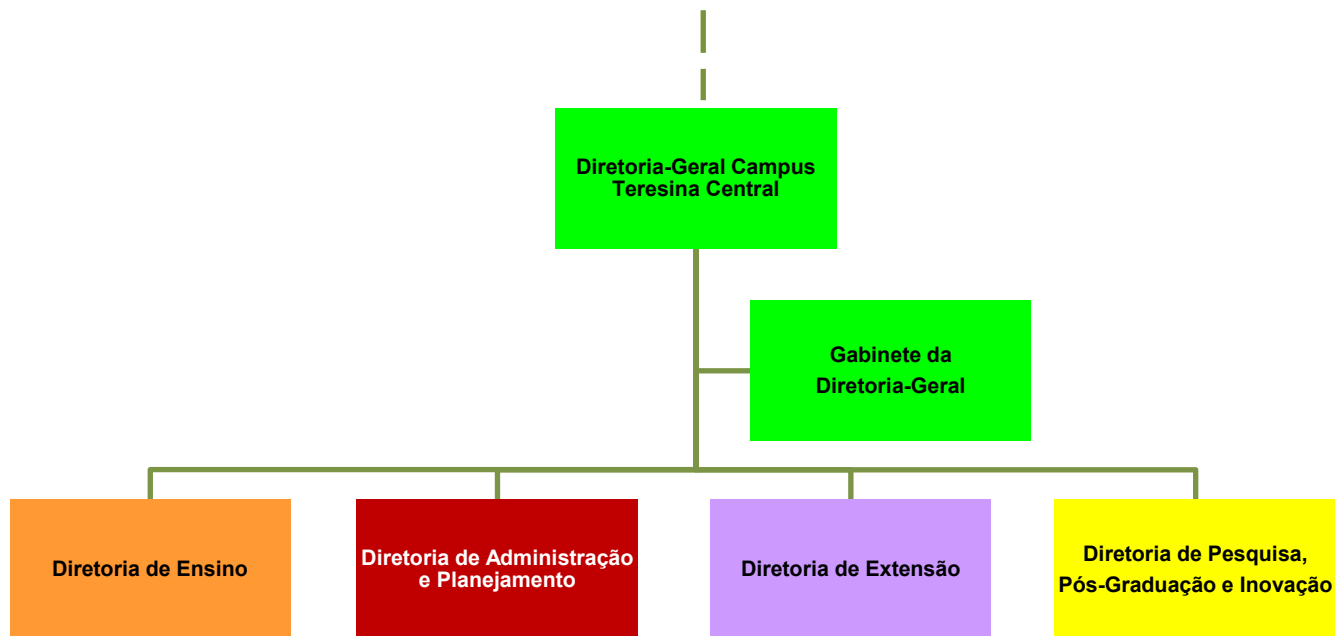

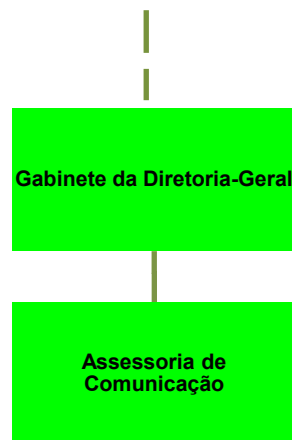

# ORGANOGRAMA XVIII (b): CAMPUS TERESINA-CENTRAL

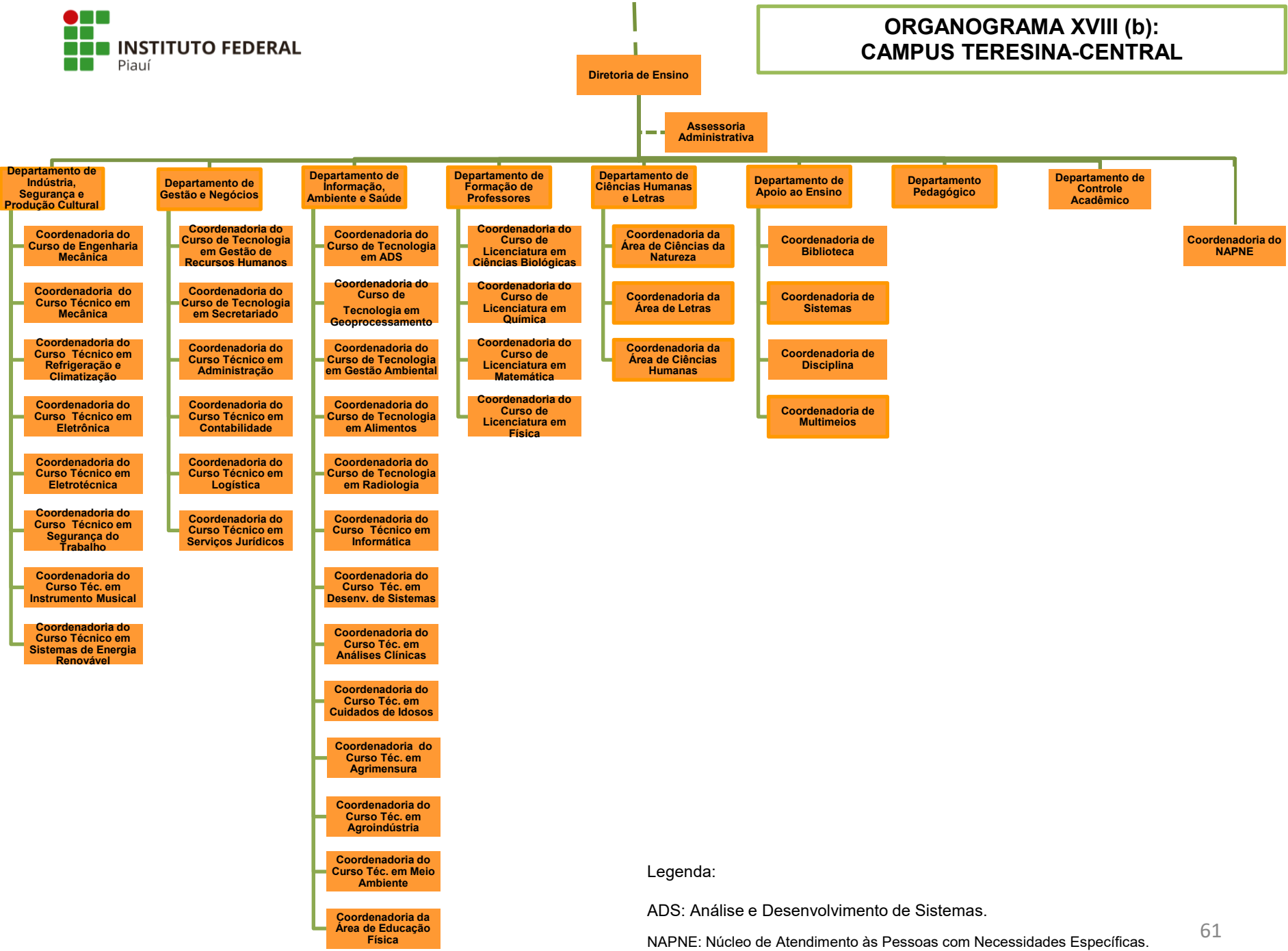

Legenda:

ADS: Análise e Desenvolvimento de Sistemas.

NAPNE: Núcleo de Atendimento às Pessoas com Necessidades Específicas.

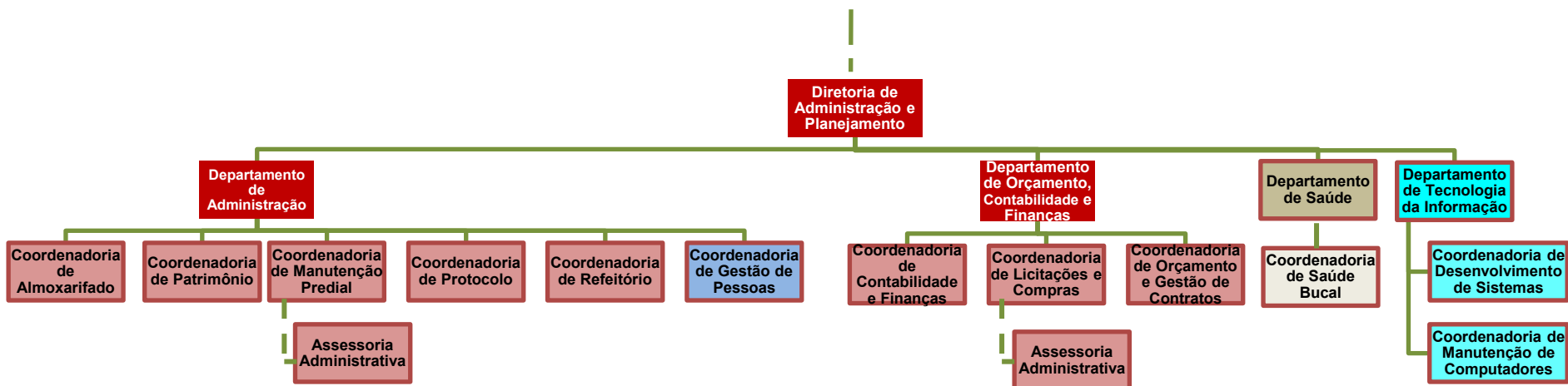

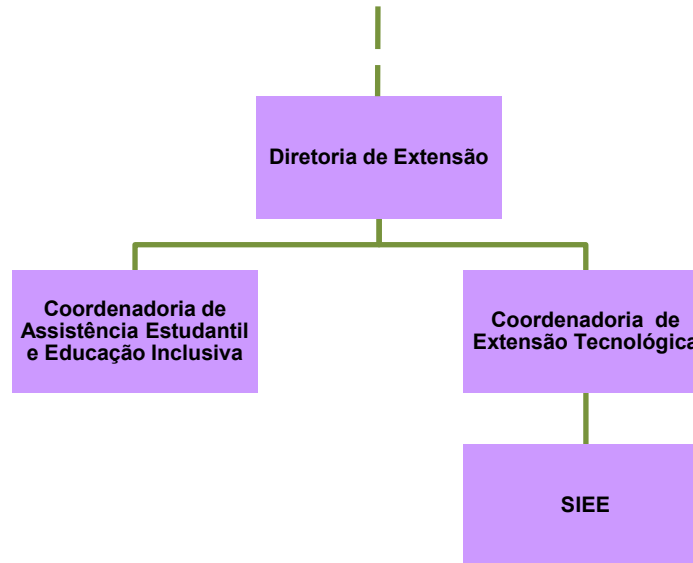

Legenda:

SIEE: Serviço de Integração, Estágios, Egressos e Emprego.

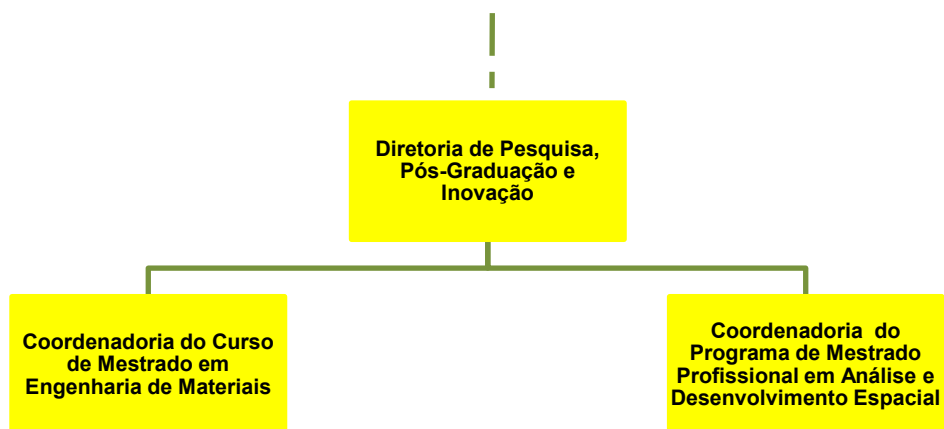



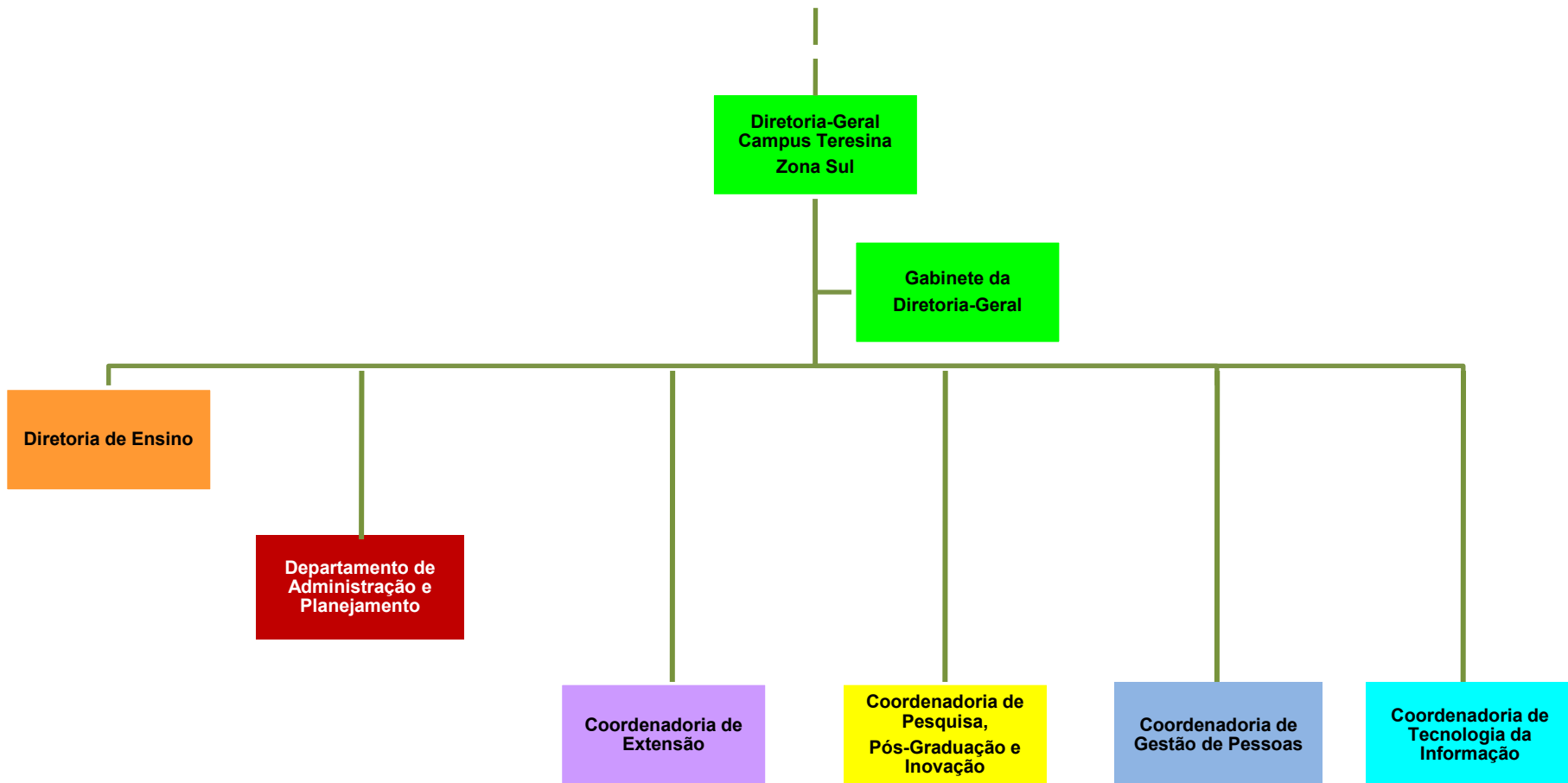

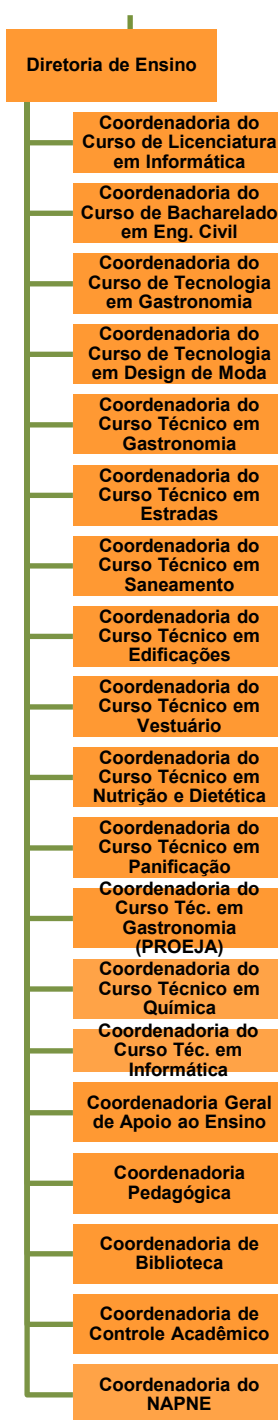

Legenda:  
NAPNE: Núcleo de Atendimento às Pessoas com Necessidades Específicas.

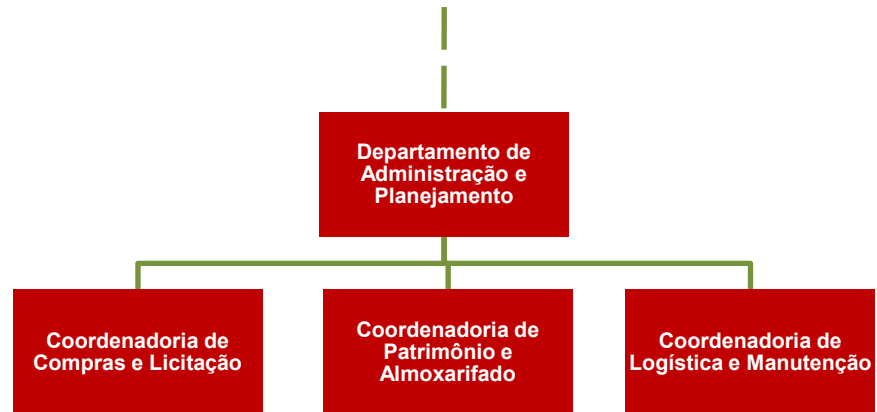

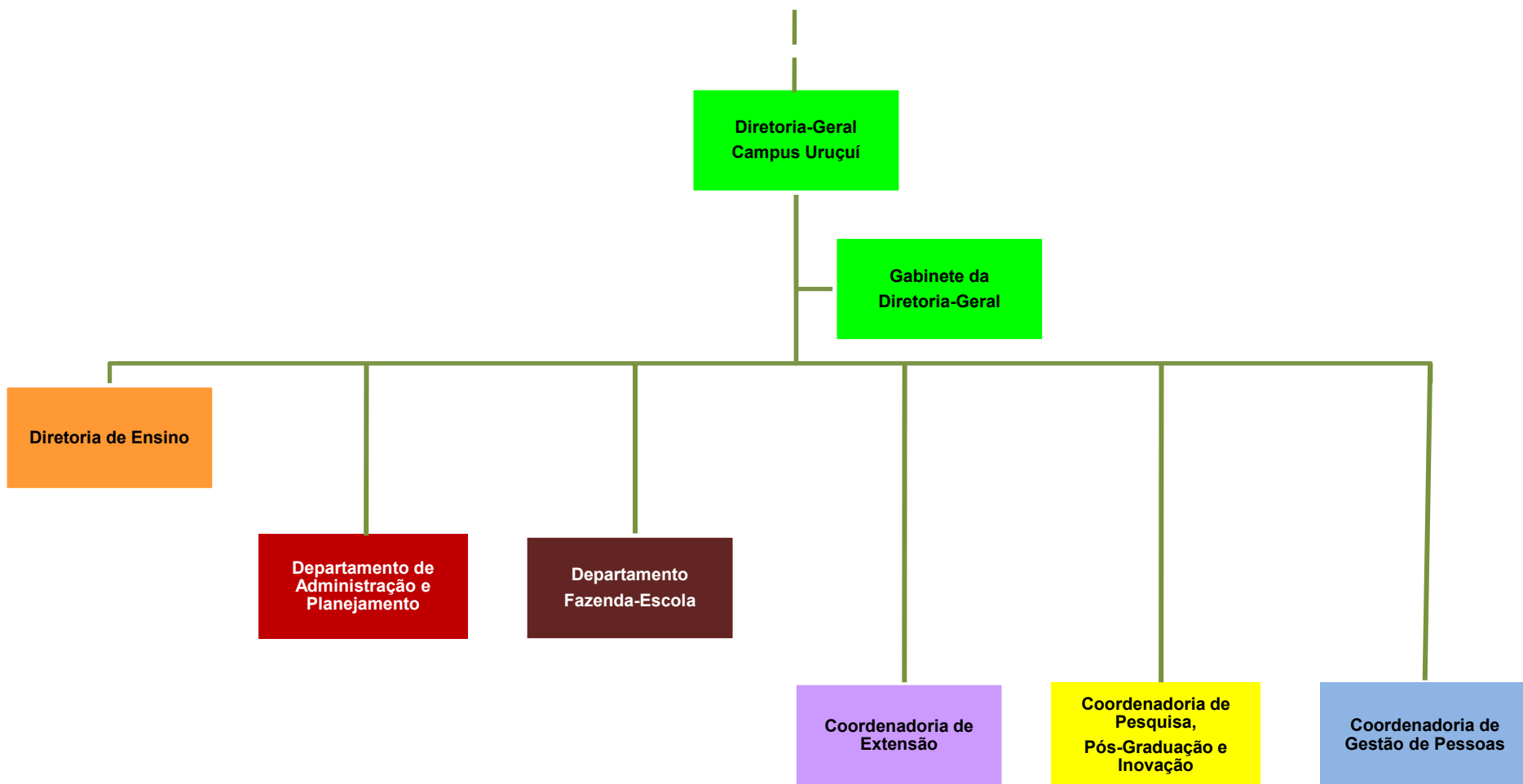

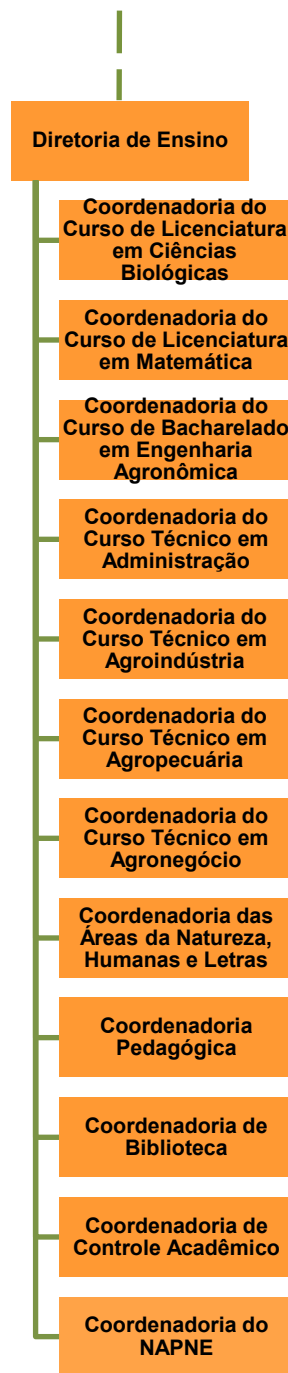

Legenda:  
NAPNE: Núcleo de Atendimento às Pessoas com Necessidades Específicas.

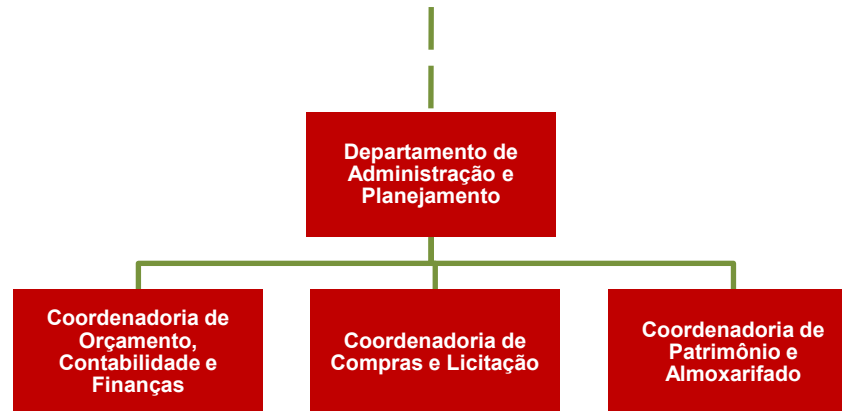

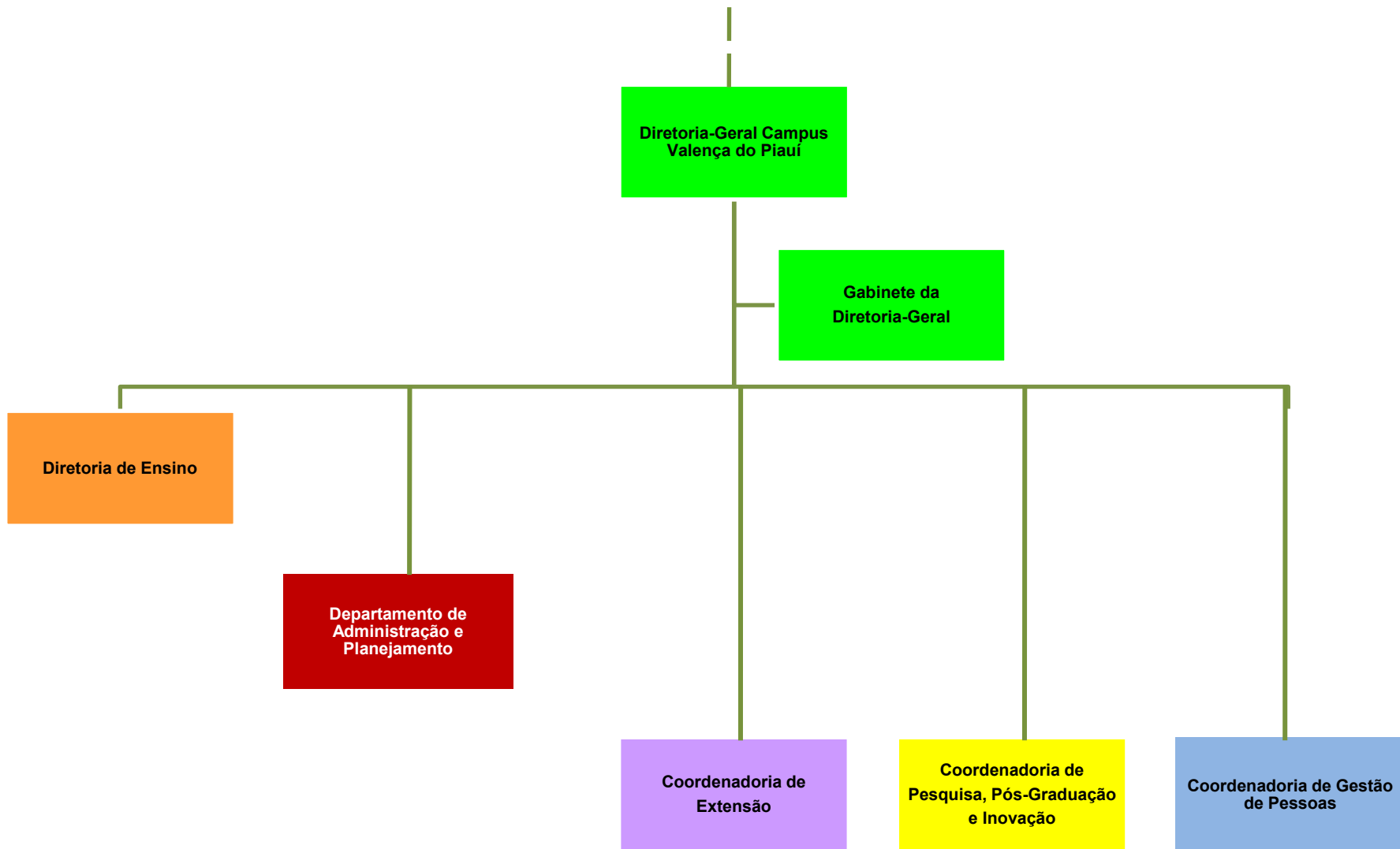

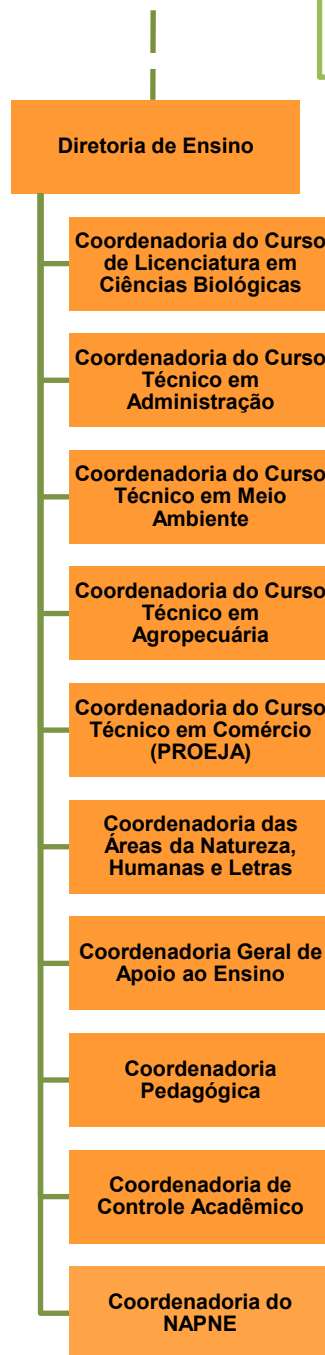

Legenda:  
NAPNE: Núcleo de Atendimento às Pessoas com Necessidades Específicas.



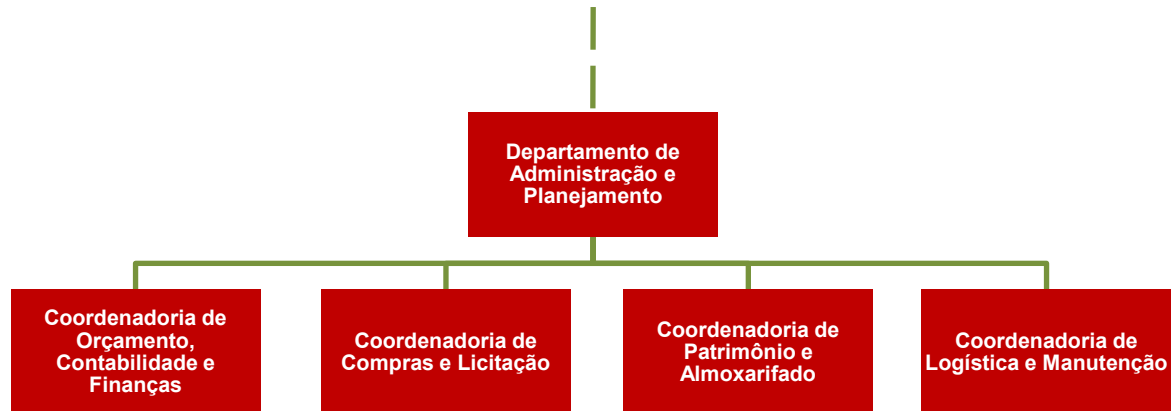

Fonte de dados: Estrutura Organizacional aprovada pelo CONSUP Resolução Normativa nº 170/2023, 25/5/2023.

Responsável pela elaboração dos organogramas:

*Anaites Maria de Moraes Silva*  
*Administradora CRA-PI 357*  
*Diretora de Planejamento Institucional*  
[dirplain@ifpi.edu.br](mailto:dirplain@ifpi.edu.br)